

Ringvorlesung Archäologische Wissenschaften

Archäologie und Ereignis

Archäologie und Ereignis.
Vom Befund zur Auswertung mit digitalen
Ressourcen in den Archäologien

WS 2017/2018

Dr. phil. Marcus Schröter
Universitätsbibliothek

Albert-Ludwigs-Universität Freiburg

**UNI
FREIBURG**

1. Hinführung: Von der „Gutenberg-Galaxis“ zu den Digital Humanities
2. Aufbau und Organisation der Universitätsbibliothek Freiburg
3. Ereignis und Archäologie – Dokumentation von archäologischen (Be-) Funden und ihre Auswertung
4. Grundlagen der Recherche und Charakteristika archäologischer Forschungsressourcen
5. Lokale und überregionale Literaturrecherche in Bibliothekskatalogen und bibliothekarischen Spezialverzeichnissen
6. Fachportale und Fachinformationsdienst
7. Spezialdatenbanken für Forschungsliteratur und Quellen

1. Hinführung: Von der „Gutenberg-Galaxis“ zu den Digital Humanities

1. Hinführung: Von der „Gutenberg-Galaxis“ zu den Digital Humanities

Vom Verschwinden der Kataloge: Literaturrecherche analog und digital

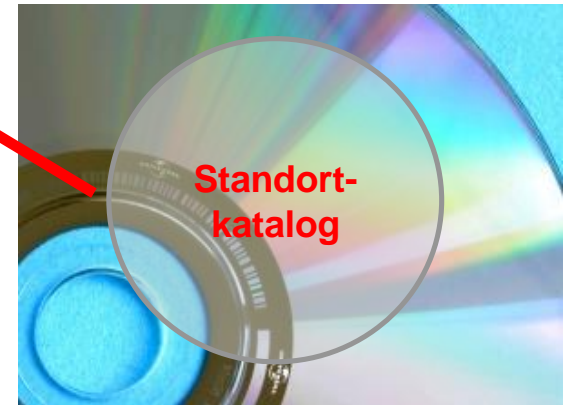
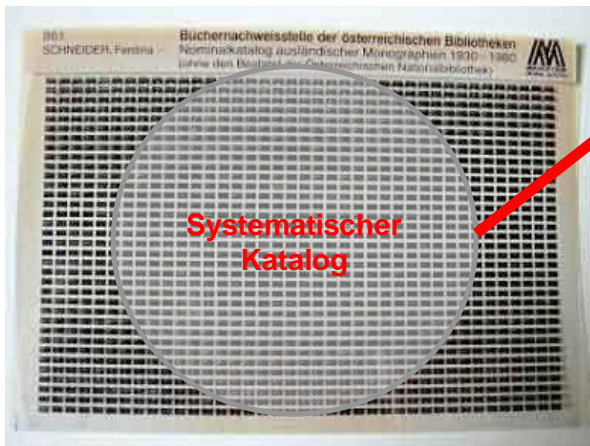

1. Einführung: Von der „Gutenberg-Galaxis“ zu den Digital Humanities

Vom Verschwinden der Kataloge: Literaturrecherche analog und digital

Universitätsbibliothek Freiburg, Katalogsaal (um 2000)

1. Einführung: Von der „Gutenberg-Galaxis“ zu den Digital Humanities

Vom Verschwinden der Kataloge: Literaturrecherche analog und digital

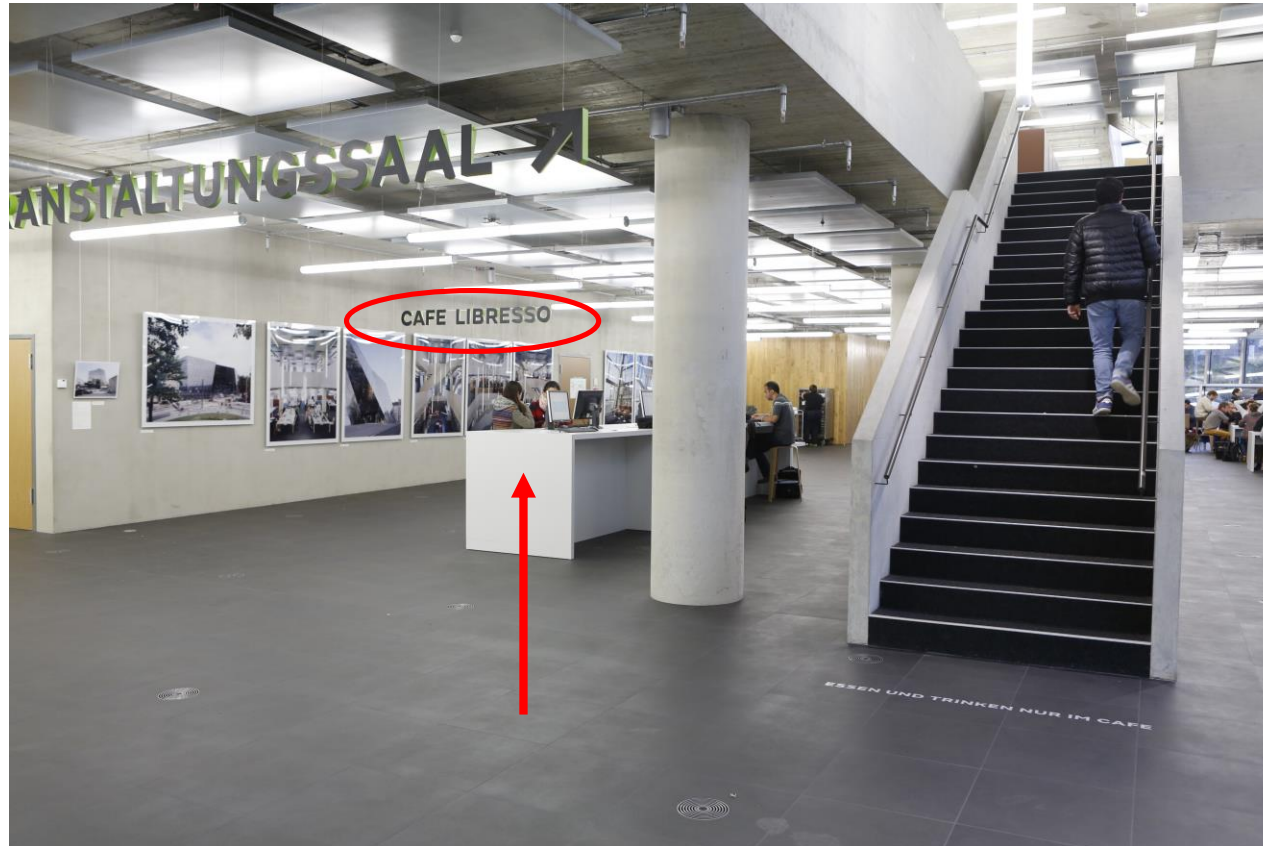

Universitätsbibliothek Freiburg, Eingangsbereich (Oktober 2015, Foto: Jörg Blum)

1. Einführung: Von der „Gutenberg-Galaxis“ zu den Digital Humanities

E-Humanities, Digital Humanities und Digital Classics

DIGITAL CLASSICS ONLINE

Table of contents **Bd. 3,2 (2017)**

Editorial:
Matteo Romanello/ Martina Trognitz/ Undine Lieberwirth/ Francesco Mambrini/ Felix Schäfer

Piraye Haciguzeller:
Collaborative Mapping in the Age of Ubiquitous Internet: An Archaeological Perspective

Alexandra Trachsel:
Presenting Fragments as Quotations or Quotations as Fragments

Gabriel Bodard/ Hugh Cayless/ Mark Depauw/ Leif Isaksen/ K. Faith Lawrence/ Sebastian Nitzel:
Standards for Networking Ancient Person data: Digital approaches to problems in prosopographical space

Rada Varga:
Romans Iby1 v.1.1
New developments in the study of Roman population

Ulrike Henry/ Jonathan Blumtritt/ Marcel Schaeber/ Patrick Sahle:
The life cycle of the *Book of the Dead* as a Digital Humanities resource

Kathryn E. Hiquette:
Illuminating the Herculaneum Papyri: Testing new imaging techniques on unrolled carbonised manuscript fragments

Torsten Roeder:
Mapping the Words: Experimental visualizations of translation structures between Ancient Greek and Classical Arabic

Frederik Elwert/ Simone Gerhards/ Sven Sellmer:
Gods, graves and graphs - social and semantic network analysis based on Ancient Egyptian and Indian corpora

Raffaella Da Vela:
Social Networks in Late Hellenistic Northern Etruria: From a multicultural society to a society of partial identities

ISSN: 2364-7957

DIGITAL CLASSICIST Berlin

SEMINAR SERIES BERLIN 2017/18

HUMBOLDT UNIVERSITÄT (HU)

16.10.17
Rebecca Kahn et al. (HIIG Berlin)
An introduction to Peripleo 2 - Pelagios Common's Linked Data Exploration Engine

13.11.17
Gregory Gilles (Kings College London)
Family or faction? Using Cicero's letters to map the political, social and familial relationships between senators during the Civil War of 49-45BC

11.12.17
Lieve Donnelland (University Amsterdam)
Network analysis as a tool for studying early urbanisation in Italy

22.01.18
Simona Stoyanova & Gabriel Bodard (ICS, University of London)
Cataloguing open access classics serials

19.02.18
Mateusz Fafinski (TOPOI Berlin)
A past well hidden: tracing and visualizing Roman infrastructure in medieval charters

DEUT. ARCHÄOLOG. INSTITUT (DAI)

30.10.17 KEYNOTE
Leif Scheuermann (ACDH, University Graz)
Approaches towards a genuine digital hermeneutic

27.11.17
Ainsley Hawthorn (LMU München)
Hacking Sumerian: A database approach to the analysis of ancient languages

08.01.18
Sabrina Pietrobono (Università Aquila)
GIS tool for interdisciplinary landscape studies

05.02.18
Francesco Mambrini et al. (DAI Berlin)
The IDAI publications from open digital publishing to text mining

For HU-students
The Seminar Series is included in the academic program of the Humboldt-Universität for the winter semester 2017/18 („Ringvorlesung“, course no. 51310). Check with your institution for terms of applicability.

Venues
HU: Institutgebäude (Iv 5), Room 0319, Hausvogteiplatz 5-7, 10117 Berlin-Mitte
DAI: Wiegandhaus (Eingang über Peter-Lenke-Straße) Podbielskallee 60-71, 14195 Berlin-Dahlem

Times
Every second Monday 17:00-19:00
Each seminar will be followed by wine and refreshments

#digiclass #de
<http://de.digitalclassicist.org/berlin/>

2. Aufbau und Organisation der Universitätsbibliothek Freiburg

2.1 Rückbau und Wiederaufbau – die Universitätsbibliothek 2008 - 2015

2.2 Das Bibliothekssystem der Universität Freiburg: zentrale UB + wissenschaftliche Fachbibliotheken (Fakultäts-, Instituts- und Seminarbibliotheken)

2.3 Lernräume und Literatur

2. Aufbau und Organisation der Universitätsbibliothek Freiburg

2.1 Rückbau und Wiederaufbau – die Universitätsbibliothek 2008 - 2015

Quelle: https://www.ub.uni-freiburg.de/fileadmin/_processed_/csm_20150812-2147b_9f95de774d.jpg

2. Aufbau und Organisation der Universitätsbibliothek Freiburg

2.2 Das Bibliothekssystem der Universität Freiburg: zentrale UB + wissenschaftliche Fachbibliotheken (Fakultäts-, Instituts- und Seminarbibliotheken)

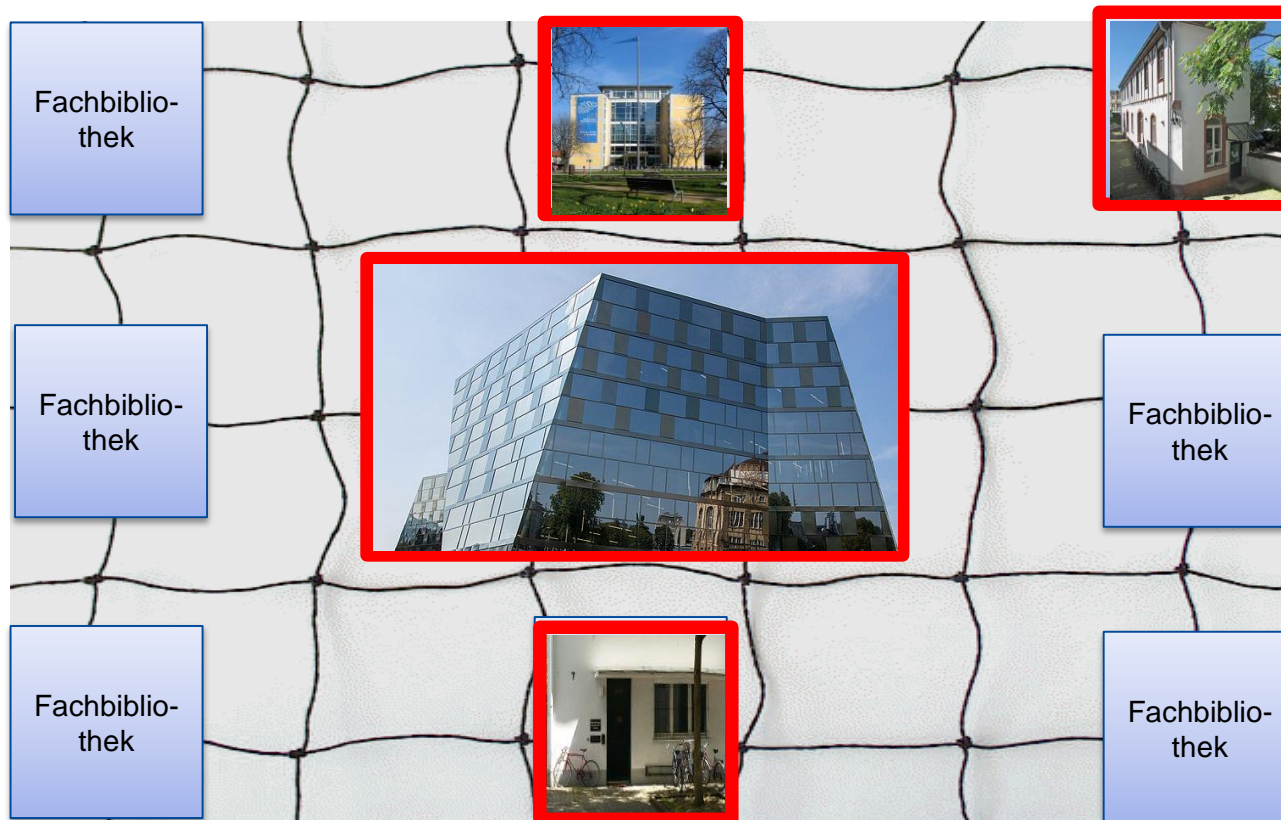

2.3 Lernräume und Literatur

Parlatorium (1. – 5. OG)

- 500 Arbeitsplätze für Einzel- und Teamarbeit mit flexibler Möblierung und Präsentationsbildschirmen
- PC's für Recherchen im Katalog plus und Zugriff auf lizenzpflichtige elektronische Angebote (EG)
- Café Libresso (EG)
- Veranstaltungssaal (1. OG)
- Schulungsräume (2. OG)
- Medienzentrum (3. OG)
 - Nutzung von Videos und DVDs
 - Kurse zum Umgang mit digitalen Medien (Medienpraxis)
 - Crossmediale Redaktion [uniCROSS](#) – Journalismus crossmedial
 - oniONLINE - Online-Magazin von Studierenden
 - Uni-Radio uniFM 88,4
 - uniTV alma*
- PC-Pool (4. OG)
- Direktion & Verwaltung (5. OG)

2.3 Lernräume und Literatur

Lesesäle (1. – 4. OG)

- 4 Lesesäle
- 1.200 Arbeitsplätze für Individualarbeit
- Präsenzbestand (Signatur LS)
- Lexika, Wörterbücher, Monographien
- aktuelle Hefte der in Druckausgabe abonnierten Zeitschriften
- PC's zur direkten Nutzung zugriffsbeschränkter elektronischer Angebote wie Datenbanken, E-Books, E-Journals etc. (Lesesaal 1, Lesesaal 3)
- Semesterapparate (Lesesaal 1)
- **Archäologie** (Lesesaal 4)
- Sonderlesesaal (Lesesaal 4)
 - Benutzung der Historischen Sammlungen (Handschriften, Inkunabeln, Alte Drucke)
 - Spezialbibliothek zur Buch- und Bibliotheksgeschichte
- Büros Fachreferenten (regelmäßige Sprechstunden)

2.3 Lernräume und Literatur

Ausleihe und Bereitstellung von Literatur

Selbstabholung (1. UG)

- Signatur LB I: Lehrbuchsammlung
 - Signatur GE: Geisteswissenschaften ab 1997 (hier: **Archäologie**)
 - Signatur SW: Sozialwissenschaften ab 1997
 - Signatur NA: Naturwissenschaften ab 1997
 - Signatur MD: Medizin ab 1997
 - Signatur RE: Rechtswissenschaft
 - Signatur Geo: Geographie, Hydrologie, Ethnologie
 - Signatur FX: großformatige Literatur
 - Signatur FZ: Freizeitbücherei
-
- Selbstabholungsregale für aus dem Magazin bestellte Literatur
 - Selbstverbuchungsautomaten

2.3 Lernräume und Literatur

Ausleihe und Bereitstellung von Literatur

Da große Teile der während der vergangenen Jahrhunderte erschienenen Literatur teilweise vom Zerfall bedroht sind und konservatorisch geschützt werden müssen, gelten grundsätzlich folgende Regelungen für die Ausleihe von Literatur:

- nach **Hause**: ab Erscheinungsjahr 1921
- in die **Lesesäle**: Erscheinungsjahre zwischen 1851 und 1920
- in den **Sonderlesesaal**: Erscheinungsjahre bis 1850 sowie Handschriften, Sonderbestände

2.3 Lernräume und Literatur

Ausleihe und Bereitstellung von Literatur

Die Ausleihdauer beträgt grundsätzlich **4 Wochen (28 Tage)** und kann – sollte das Buch nicht vorgemerkt sein – **dreimal** um weitere **4 Wochen** verlängert werden.

3. Ereignis und Archäologie – Dokumentation von archäologischen (Be-) Funden und ihre Auswertung

3. Ereignis und Archäologie

Bibliothekskataloge & Datenbanken für Quellen, Forschungsliteratur, Forschungsdaten

Verzeichnisse (DBIS)

Verzeichnisse von Forschungsdatenrepositorien (re3data.org)

Quellendatenbanken

Repositorien (z. B. IANUS),
Funddatenbanken

Repositorien (z. B.
PANGAEA, Tambora)

Editionen; Digitalisierung

Forschungsdaten
(Funddaten); Kataloge,
Inventare

Forschungsdaten
(Messergebnisse)

Bibliotheken, Archive

Museen, Depots

Museen, Depots

Schriftquellen („Traditionen“)

archäologische Funde
(„Überreste“)

Phänomene der Natur

Ereignis

3. Ereignis und Archäologie

(Abb.: FARO 3D Software international/ TachyCAD-Archäologie)

4. Grundlagen der Recherche und Charakteristika archäologischer Literatur und Fachinformation

4.1 Informationskompetenz und wissenschaftliches Arbeiten

4.2 Typen archäologischer Forschungsliteratur und Quellen

4.3 Bibliografie

4. Grundlagen der Recherche und Charakteristika archäologischer Forschungsressourcen

4.1 Informationskompetenz und wissenschaftliches Arbeiten

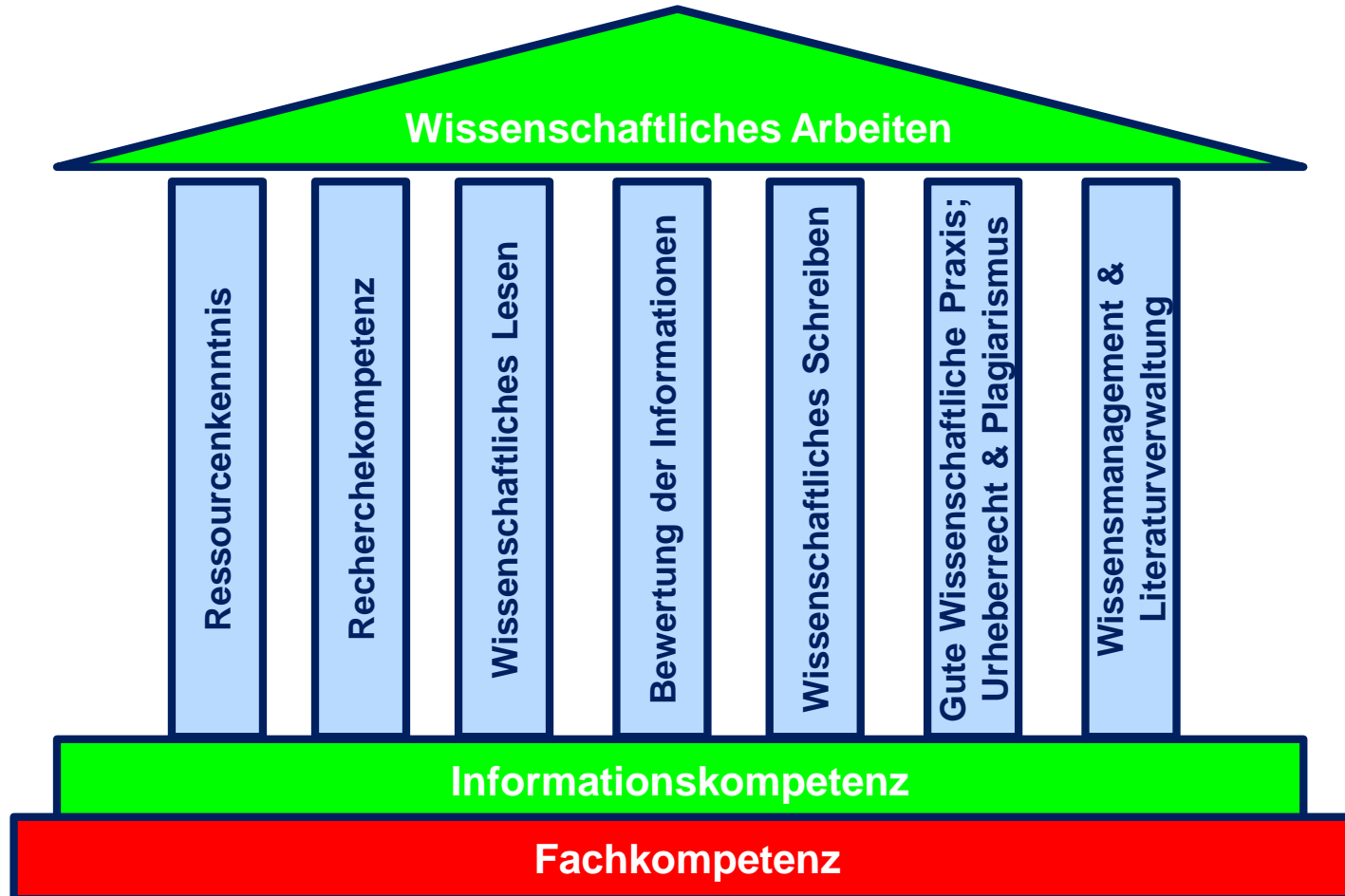

4. Grundlagen der Recherche und Charakteristika archäologischer Forschungsressourcen

4.2 Typen archäologischer Quellen und Forschungsressourcen

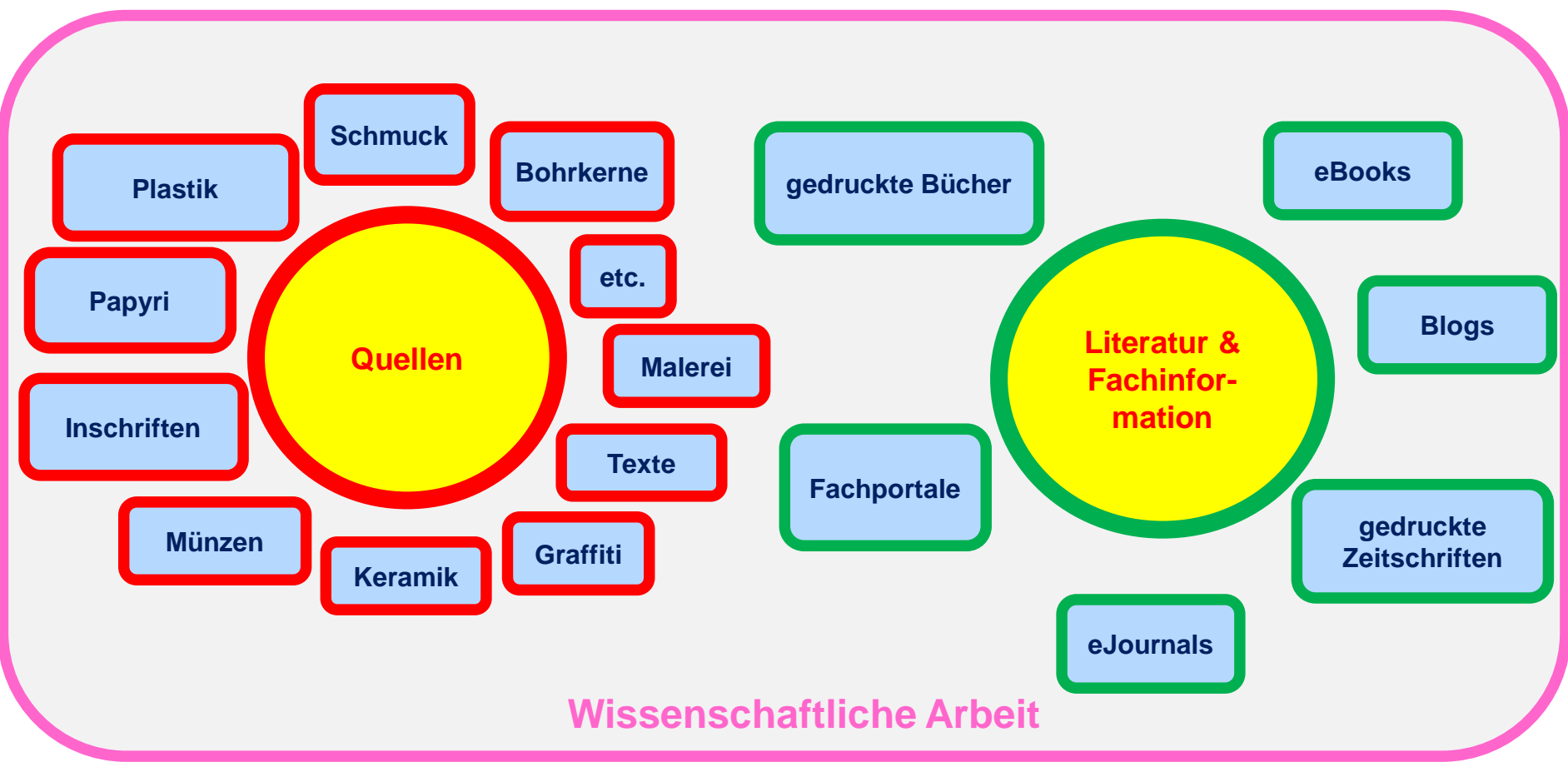

4. Grundlagen der Recherche und Charakteristika archäologischer Forschungsressourcen

4.3 Bibliografie

bestandsunabhängiges Verzeichnis einer relevanten Auswahl aktueller, internationaler Forschungsliteratur zu einem bestimmten Thema, das sowohl selbstständig als auch unselbstständig publizierte Texte und Quellen in gedruckten und digitalen Publikationsformen berücksichtigt.

Form bibliografischer Angaben und Zitierbeispiele siehe [Schlagwortliste zur formalen Gestaltung von Manuskripten](#) des Deutschen Archäologischen Instituts!

5. Lokale und überregionale Literaturrecherche in Bibliothekskatalogen und bibliothekarischen Spezialverzeichnissen

5.1 Der Katalog plus (OPAC)

5.2 Systematische thematische Recherche mit Schlagwörtern

5.3 Südwestdeutscher Bibliotheksverbund (SWB)

5.4 Karlsruher Virtueller Katalog (KVK)

Exkurs: Fernleihe

5.5 Internationale Bibliografie der Rezensionen geistes- und sozialwissenschaftlicher Literatur (IBR)

5.6 Bryn Mawr Classical Review (BMCR)

5.7 Internationale Bibliografie der geistes- und sozialwissenschaftlichen Zeitschriftenliteratur (IBZ)

5.8 Zeitschriftendatenbank (ZDB)

5.9 Elektronische Zeitschriftenbibliothek (EZB)

5.10 Datenbank-Infosystem (DBIS)

Exkurs: Authentifizierungen

Spezialrecherche

Basisrecherche

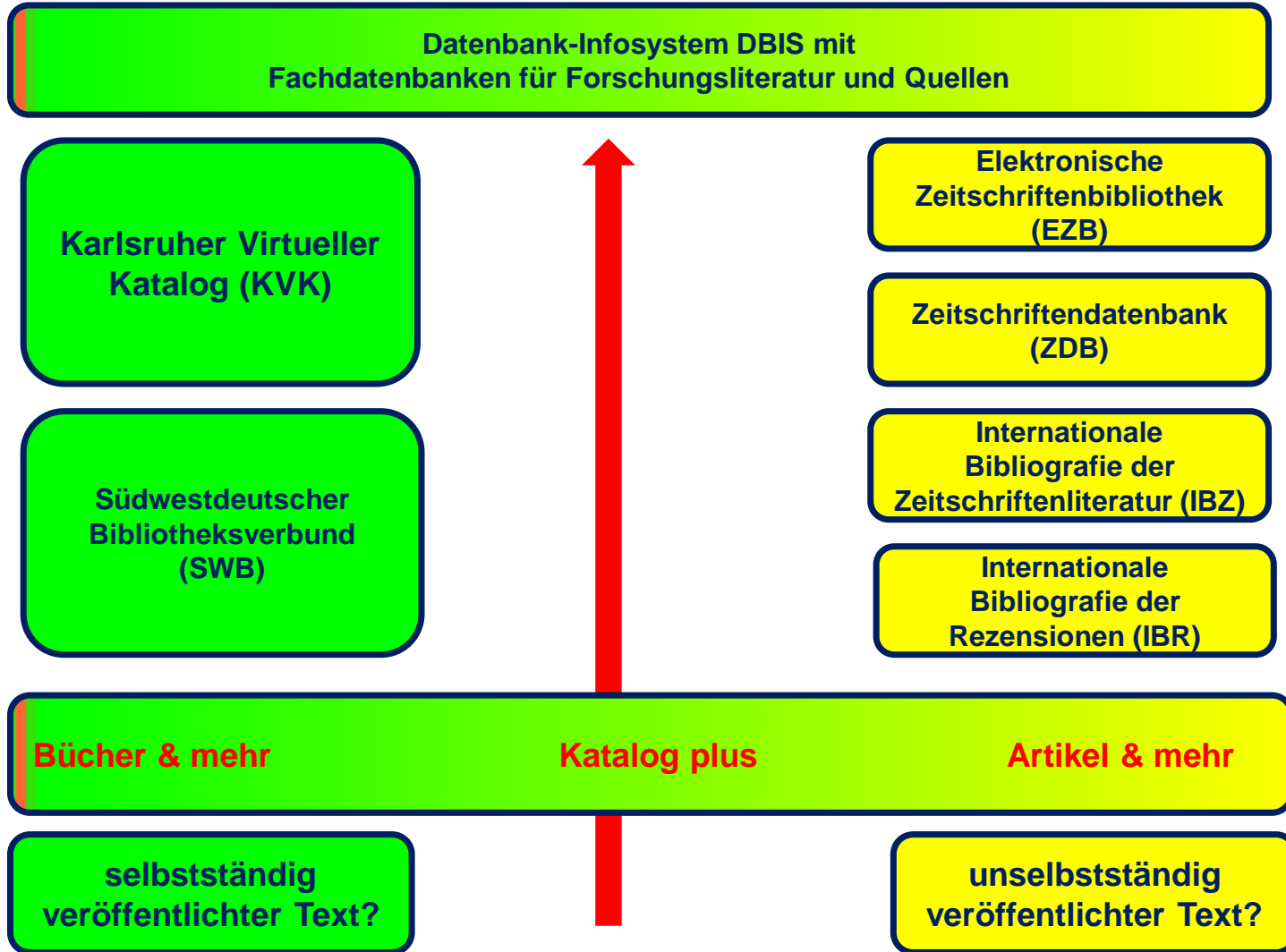

5. Lokale und überregionale Literaturrecherche in Bibliothekskatalogen und bibliothekarischen Spezialverzeichnissen

5.1 Der Katalog plus (OPAC - Online Public Access Catalogue)

- Nachweis wissenschaftlicher Literatur in Freiburg: **UB**, wissenschaftliche **Fachbibliotheken**, **Bibliothek der Pädagogischen Hochschule**, **Bibliothek der Evangelischen Fachhochschule** und **benachbarte Forschungseinrichtungen** (z. B. Arnold-Bergstraesser-Institut)
 - Achtung: zum Bibliothekssystem der Universität Freiburg gehört nicht die Stadtbibliothek als öffentliche Bibliothek
- die **Historischen Sammlungen** der UB (z. B. Handschriften, Inkunabeln, Alte Drucke) werden erst teilweise im Katalog plus, sondern in gedruckten Katalogen nachgewiesen
- der Katalog plus umfasst **zwei Datenpools**:
 - „**Bücher und mehr**“: „lokaler Index“ der katalogisierten Bestandsdaten der UB Freiburg, Monographien, Sammelbände, Zeitschriften (jeweils gedruckt & digital), Datenbanken - lokal vorhanden
 - „**Artikel und mehr**“: „globaler Index“ des Verlages EBSCO als Discovery Service mit einigen hundert Millionen Nachweisen unselbständig erschienener Literatur – lokal nur teilweise vorhanden

5. Lokale und überregionale Literaturrecherche in Bibliothekskatalogen und bibliothekarischen Spezialverzeichnissen

5.1 Der Katalog plus (OPAC - Online Public Access Catalogue)

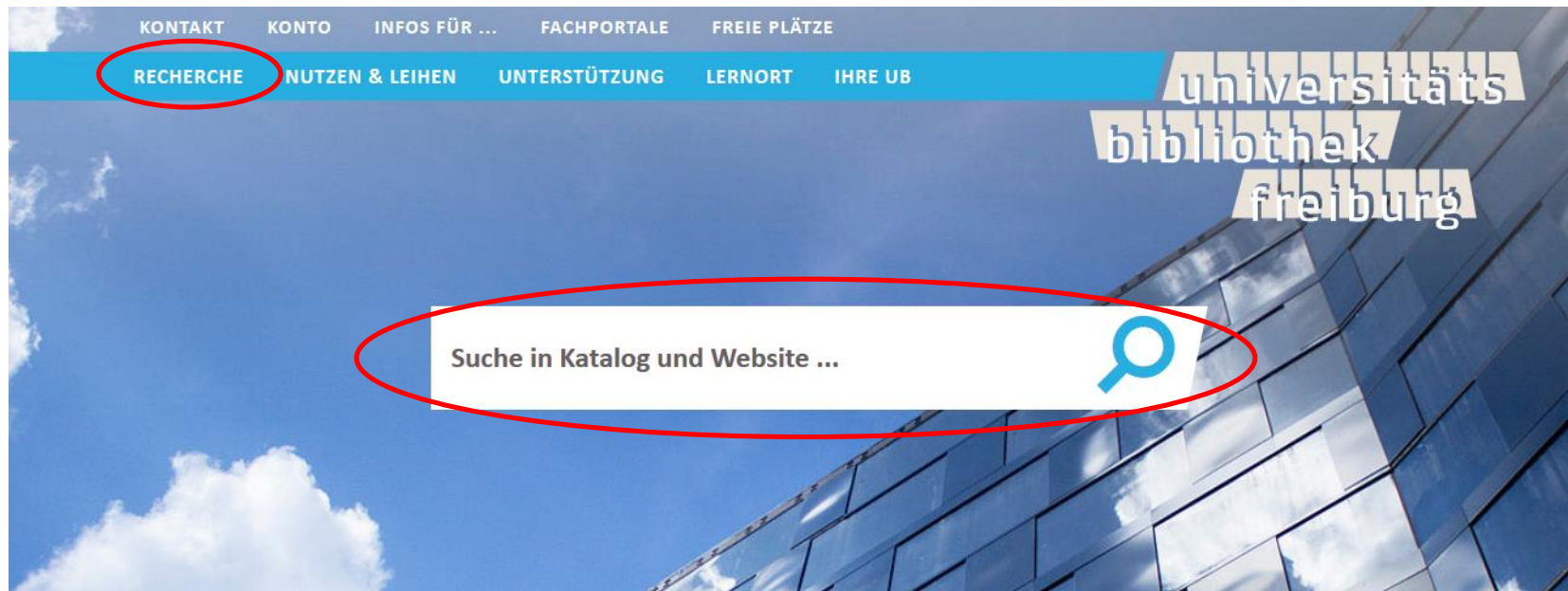

5. Lokale und überregionale Literaturrecherche in Bibliothekskatalogen und bibliothekarischen Spezialverzeichnissen

5.1 Der Katalog plus (OPAC - Online Public Access Catalogue)

KONTAKT KONTO INFOS FÜR ... FACHPORTALE FREIE PLÄTZE Login [Gast] en | de

RECHERCHE NUTZEN & LEIHEN UNTERSTÜTZUNG LERNORT IHRE UB universitätsbibliothek freiburg

Suche im Katalog plus

Einfache Suche →

Bücher & mehr Artikel & mehr Website

Erweiterte Suche

Suche in allen Feldern

Wörter aus dem Titel

Schlagwörter Index →

Körperschaft Index →

Ort

Standnummer Index →

Personen Index →

Exakter Titel

ISBN / ISSN

Erscheinungsjahr

Verlag

zurücksetzen suchen

Merkliste (0)

Frühere Suchen →

5. Lokale und überregionale Literaturrecherche in Bibliothekskatalogen und bibliothekarischen Spezialverzeichnissen

5.2 Systematische thematische Recherche mit Schlagwörtern

Schlagwörter

normierte Begriffe, mit denen in Bibliothekskatalogen Inhalte wissenschaftlicher Monographien erschlossen werden – unabhängig von der Sprache, in der sie publiziert sind

5. Lokale und überregionale Literaturrecherche in Bibliothekskatalogen und bibliothekarischen Spezialverzeichnissen

5.2 Systematische thematische Recherche mit Schlagwörtern

Bücher & mehr | **Artikel & mehr** | **Website**

Erweiterte Suche

Suche in allen Feldern

Wörter aus dem Titel

Schlagwörter index →

Körperschaft index →

Ort

Standnummer index →

Personen index →

Exakter Titel

ISBN / ISSN

Erscheinungsjahr

Verlag

[zurücksetzen](#) [suchen](#) 🔍

Merkliste (0)

Frühere Suchen →

Schlagwörter

Hierunter versteht man normierte Begriffe, die den Inhalt eines Werkes wiedergeben. Als Schlagworte werden i.d.R. deutsche Bezeichnungen im Singular verwendet. Es können auch mehrere Schlagwörter in das Suchfeld eingegeben werden.

Möchten Sie nach Schlagwörtern suchen, sollten Sie stets eine Indexsuche [Index] durchführen, um zu gewährleisten, dass Ihr gesuchter Begriff auch in der entsprechenden normierten Form vorliegt. Der Suchbegriff muss dabei nicht trunziert werden.

5. Lokale und überregionale Literaturrecherche in Bibliothekskatalogen und bibliothekarischen Spezialverzeichnissen

5.2 Systematische thematische Recherche mit Schlagwörtern

Bücher & mehr | Artikel & mehr | Website

Alphabetisch durchstöbern | Nach Schlagwort ▼ ab Naturkatastrophe durchstöbern

SCHLAGWORT	ERGEBNIS
Naturkatastrophe →	324
Naturkatastrophe (Motiv) →	7
Naturkatastrophen Siehe unter: Naturkatastrophe →	

5. Lokale und überregionale Literaturrecherche in Bibliothekskatalogen und bibliothekarischen Spezialverzeichnissen

5.2 Systematische thematische Recherche mit Schlagwörtern

- Search Bar:** SUCHBEGRIFFE: 'topic_browse:"Naturkatastrophe"'
- Results:** TREFFER 1 - 10 von 324
- Navigation:** SEITE 1 von 33, SORTIERUNG Jahr (absteigend)
- Filters:** Bücher & mehr (324), Artikel & mehr (0), Website (0)
- Search Results:**
 - Tambora - 1. Auflage** by Pill, Irene [HerausgeberIn], 2017
 - Essays on infrastructure, firm productivity, natural disaster and life course transition in South Asia** by Ahmed, Riaz [VerfasserIn]; Klonner, Stefan [Akademischer BetreuerIn], 2017
 - Klimawandel in Deutschland** by Brasseur, Guy [HerausgeberIn]; Jacob, Daniela [HerausgeberIn]; Schuck-Zöller, Susanne [HerausgeberIn], 2017
 - Natural disasters in the Ottoman Empire - First paperback edition** by Ayalon, Yaron [VerfasserIn], 2017
- Filter Sidebar (Ergebnis einschränken):**
 - SCHLAGWÖRTER
 - Naturkatastrophe (324)
 - Aufsatzsammlung (57)
 - Klimaänderung (35)
 - Geschichte (32)
 - Antike (4)**
 - Archäologie (3)**
 - Katastrophe (18)
 - Hochwasser (17)
 - Naturgefahr (16)
 - Online-Publikation (16)
 - Geologie (15)
 - Vulkanismus (14)
 - Aussterben (13)
 - Risikoanalyse (12)
 - Deutschland (11)
 - Einführung (11)

5. Lokale und überregionale Literaturrecherche in Bibliothekskatalogen und bibliothekarischen Spezialverzeichnissen

5.3 Südwestdeutscher Bibliotheksverbund (**SWB**)

Der Online-Katalog des Südwestdeutschen Bibliotheksverbundes (SWB) weist die Medienbestände (Bücher, Zeitschriftentitel und -aufsätze, elektronischen Medien etc.) von etwa **1200 Bibliotheken** aus den Regionen **Baden-Württemberg, Saarland** und **Sachsen** sowie aus weiteren Spezialbibliotheken aus anderen Bundesländern nach. Er enthält **ca. 72 Mio. Bestandsnachweise zu ca. 23 Mio. Titeln** überwiegend wissenschaftlicher Literatur, davon ca. 2,4 Mio. Besitznachweise zu ca. 514.000 Zeitschriftentiteln (Stand: Juli 2016).

Für Archäologie und Altertumswissenschaften lohnt sich die Recherche im SWB, da u. a. hier die auch die Bestände der **Universitätsbibliothek Heidelberg** (Klassische Archäologie) und der **Universitätsbibliothek Tübingen** (Vorderasiatische Archäologie) nachgewiesen sind.

5. Lokale und überregionale Literaturrecherche in Bibliothekskatalogen und bibliothekarischen Spezialverzeichnissen

5.4 Karlsruher Virtueller Katalog (KVK)

Der von der Universitätsbibliothek Karlsruhe entwickelte Meta-Katalog bietet den Nachweis von mehr als 500 Millionen Medien in Bibliothekskatalogen deutschlandweit und weltweit.

Fernleihe

die Fernleihe ermöglicht es, sich in Freiburg nicht vorhandene Literatur von anderen Wissenschaftlichen Bibliotheken in Deutschland auszuleihen – die Recherche erfolgt über das [Fernleihportal](#) der UB Freiburg.

5. Lokale und überregionale Literaturrecherche in Bibliothekskatalogen und bibliothekarischen Spezialverzeichnissen

5.5 Internationale Bibliografie der Rezensionen geistes- und sozialwissenschaftlicher Literatur (**IBR**)

Die **IBR** umfasst circa 1,6 Mio. Nachweise von Rezensionen wissenschaftlicher Literatur aus mehr als 6.200 wissenschaftlichen Zeitschriften ab 1983 mit dem Schwerpunkt Geistes- und Sozialwissenschaften (Stand: Dezember 2016). Die Datenbank wird monatlich aktualisiert, wobei der jährliche Zuwachs circa 60.000 Eintragungen beträgt. Die Einträge sind mit deutschen und englischen Schlagwörtern erschlossen.

Über den **Linkresolver**  **Links** können Sie aus der IBR direkt in den Katalog plus wechseln und prüfen, ob das gesuchte Dokument in Freiburg vorhanden ist.

5. Lokale und überregionale Literaturrecherche in Bibliothekskatalogen und bibliothekarischen Spezialverzeichnissen

5.6 Bryn Mawr Classical Review (**BMCR**)

Bryn Mawr Classical Review

BMCR

- ▶ Read Latest
- ▶ Archives
- ▶ Books Available for Review
- ▶ Bryn Mawr Commentaries
- ▶ BMCR Blog

Editors:
Richard Hamilton (Bryn Mawr College)
James J. O'Donnell (Arizona State University)
Camilla MacKay (Bryn Mawr College)
Rolando Ferri (Università di Pisa)
Clifford Ando (University of Chicago)

Bryn Mawr Classical Review (BMCR) (ISSN 1055-7660) publishes timely open-access, peer-reviewed reviews of current scholarly work in the field of classical studies (including archaeology). This site is the authoritative archive of BMCR's publication, from 1990 to the present. Reviews from August 2008 on are also posted on our [blog](#).

BMCR welcomes volunteers to review books. Each month a list of new books is published on this website and by e-mail. Qualified scholars interested in reviewing for the journal may signal their interest in books on the list [by filling out the form on this page](#). We are unable to reserve books.

BMCR will consider responses to published reviews ([see instructions](#)). Responses can be posted immediately on our [blog](#).

Bryn Mawr Commentaries

BMCR is part of Bryn Mawr Commentaries, a non-profit corporation that publishes **Bryn Mawr Commentaries**. Sales of **Bryn Mawr Greek Commentaries** and **Bryn Mawr Latin Commentaries** provide the funds needed to pay for postage, computers, and software, and to hire student assistants to process books and publish reviews.

5. Lokale und überregionale Literaturrecherche in Bibliothekskatalogen und bibliothekarischen Spezialverzeichnissen

5.7 Internationale Bibliografie der geistes- und sozialwissenschaftlichen Zeitschriftenliteratur (**IBZ**)

Die IBZ ist seit mehr als 100 Jahren das **führende internationale Referenzwerk** für Zeitschriftenaufsätze der Geistes- und Sozialwissenschaften und angrenzender Fachgebiete. Das Themenspektrum der erfassten Zeitschriften ist fachübergreifend: Publikationen aus 40 Ländern in mehr als 40 Sprachen sind berücksichtigt. Die IBZ Online weist derzeit (Stand: August 2016) über 4,1 Millionen Zeitschriftenaufsätze aus 11.500 Zeitschriften der Jahre 1983 ff. nach. Jährlich kommen über 120.000 Eintragungen hinzu.

Über den **Linkresolver**  **Links** können Sie aus der IBZ direkt in den Katalog plus wechseln und prüfen, ob das gesuchte Dokument in Freiburg vorhanden ist.

5. Lokale und überregionale Literaturrecherche in Bibliothekskatalogen und bibliothekarischen Spezialverzeichnissen

5.8 Zeitschriftendatenbank (ZDB)

Die ZDB ist die weltweit größte Datenbank für Titel- und Besitznachweise von Schriftenreihen, gedruckten Zeitschriften, E-Journals und Zeitungen. Die ZDB umfasst mehr als 1,8 Mio. Titel in allen Sprachen von 1500 bis heute und weist zu diesen Titeln mehr als 15 Mio. Besitznachweise von ca. 3.700 deutschen und österreichischen Bibliotheken nach.

Die ZDB verzeichnet keine Aufsätze!

5.9 Elektronische Zeitschriftenbibliothek (**EZB**)

Verzeichnis von 88.202 wissenschaftlichen Zeitschriften, davon 17.745 reine E-Journals; 55.202 Titel sind im Volltext frei zugänglich (Stand: November 2016).
Nachweis der für die Universität Freiburg lizenzierten elektronischen Volltextzeitschriften.

1.177 archäologische Titel (Stand: November 2017).

Die EZB verzeichnet keine Aufsätze!

Ampelsymbolik zeigt Zugänglichkeit der Zeitschriften an:

- **nicht zugänglich**
- **für berechnigte Nutzer zugänglich**
- **frei zugänglich**

5. Lokale und überregionale Literaturrecherche in Bibliothekskatalogen und bibliothekarischen Spezialverzeichnissen

5.10 Datenbank-Infosystem (**DBIS**)

Verzeichnis des für die Universität Freiburg lizenzierten Angebotes an Datenbanken (bibliographische Datenbanken, Volltext- und Faktendatenbanken etc.) sowie an frei zugänglichen Fachinformationsressourcen im Internet.

Von den insgesamt etwa **12.500 Datenbanken** aller Fächer entfallen aktuell **182 Datenbanken** auf die **Archäologie**. Hinzu kommen Klassische Philologie, Alte Geschichte etc.

6. Fachportale und Fachinformationsdienst

6.1 Verteilte nationale Forschungsbibliothek und Sammelschwerpunkte

2.2 **Neu:** Propylaeum Fachinformationsdienst (FID) Altertumswissenschaften

6.3 Fachportal Altertumswissenschaften und Archäologie der UB Freiburg

6.1 Verteilte nationale Forschungsbibliothek – Sondersammelgebiete und Fachinformationsdienste (Webis)

Innerhalb des seit 1949 aufgebauten Systems der **Sondersammelgebiete** (SSGs) haben besonders leistungsstarke deutsche Bibliotheken die Aufgabe übernommen,, die international erscheinende Literatur zum jeweiligen Fach möglichst vollständig zu sammeln und über die Fernleihe deutschlandweit der Wissenschaft zur Verfügung zu stellen.

Nach ihrer **Evaluation** wurden die Sondersammelgebiete durch **Fachinformationsdienste** (FID) abgelöst, die insbesondere der weiteren Digitalisierung der Wissenschaft, den elektronischen Ressourcen sowie zusätzlichen Services (z. B. E-Publishing) Rechnung tragen.

6.1 Verteilte nationale Forschungsbibliothek und Sammelschwerpunkte (Webis)

webis

seite | diskussion | versionen/autoren

Webis - Sammelschwerpunkte an deutschen Bibliotheken

Regionale Fachinformationsdienste

- Afrikastudien
- Anglo-American Culture
- Benelux / Low Countries Studies
- CrossAsia – Asien
- Lateinamerika, Karibik und Latino Studies
- Nahost-, Nordafrika- und Islamstudien
- Nordeuropa
- Ost-, Ostmittel-, Südosteuropa

Fachinformationsdienste nach Fächergruppen

Geistes- und Kulturwissenschaften

- Allgemeine und vergleichende Literaturwissenschaft
- Altertumswissenschaften – Propylaeum
- Deutsche Bibliotheks- und Informationswissenschaften
- Darstellende Kunst
- Finnisch-ugrische / uralische Sprachen, Literaturen und Kulturen
- Geschichtswissenschaft
- Jüdische Studien
- Kommunikations-, Medien- und Filmwissenschaft
- Kunst, Fotografie, Design
- Linguistik
- Musikwissenschaft
- Religionswissenschaft
- Romanistik
- Slawistik
- Sozial- und Kulturanthropologie
- Theologie

Naturwissenschaften / Mathematik / Angewandte Wissenschaften

- Biodiversitätsforschung
- Geowissenschaften der festen Erde

FID
Fachinformationsdienste
FID-Einrichtungen
AG FID
FID-Förderprogramm

SSG
Ehemalige SSGs
SSG-System

KONTAKT
Redaktion

6. Fachportale und Fachinformationsdienst

6.2 Neu: Propylaeum Fachinformationsdienst (FID) Altertumswissenschaften

Über uns | Kontakt | Presse |  

Propylaeum-Search

HOME FÄCHER · SUCHE PUBLIZIEREN · THEMEN · SERVICE · NETZWERKE · BLOG ·

Propylaeum > Home

UNSER PROFIL

Propylaeum, der von der UB Heidelberg und der BSB München betriebene Fachinformationsdienst für die Altertumswissenschaften, ist ein eng an den Bedürfnissen der Forscher ausgerichtetes Informations- und Serviceportal. Unsere von der DFG geförderten Aktionsfelder zum Aufbau von forschungsunterstützenden Services sind "Suchtechnologie", "E-Publishing / Open Access", "Digitalisierung / Onlinepräsentation Forschungsrelevanter Bestände" sowie "Wissenschaftskommunikation".

[Mehr](#)

SUCHEN UND FINDEN!

Propylaeum III SEARCH

PropylaeumSEARCH : die Metasuche für altertumswissenschaftlich relevante Publikationen aller Medienformen

[Mehr](#)

AKTUELLES

- Neu: Georg Korting: VARUS' UNTERGANG. Textkritische Anmerkungen zu Florus 2,30,34 b
- Distant Worlds Journal: Volume 3 online in Propylaeum-eJournals
- Neue Reihe in Propylaeum-eBOOKS
- Alle Bände der Reihe „Studies in African Archaeology“ online in Propylaeum-eBOOKS
- Restaurierung und Archäologie, Band 9 (2016) ist online

[Mehr](#)

6.2 Neu: Propylaeum Fachinformationsdienst (FID) Altertumswissenschaften

Partner:

- Bayerische Staatsbibliothek München (BSB) für Alte Geschichte, Vor- und Frühgeschichte, Byzantinistik, Klassische Philologie, Mittel- und Neulateinische Philologie
- Universitätsbibliothek Heidelberg für Klassische Archäologie und Ägyptologie

Handlungsfelder und Ziele:

- Bereitstellung von Informationsressourcen (gedruckt und digital)
- Ausbau der fachspezifischen Informationsinfrastruktur / *PropylaeumSEARCH*
- Elektronisches Publizieren im Open Access – *Propylaeum-E-Publishing*
- Nachhaltigkeit für exzellente Fachinformation
- *Linked Open Data – Digital Classics*
- Wissenschaftskommunikation

6. Fachportale und Fachinformationsdienst

6.2 Neu: Propylaeum Fachinformationsdienst (FID) Altertumswissenschaften

Propylaeum
SEARCH FACHINFORMATIONSDIENST ALTERTUMSWISSENSCHAFTEN

ÜBER UNS | KONTAKT

Einfache Suche Erweiterte Suche Merkliste Hilfe

Sucheingabe

Alles

und

und

und

Zurücksetzen Suchen

▼ **Suche eingrenzen**

Erscheinungsjahr
von bis

▼ **Datenquellen**

▼ Bibliothekskataloge

6.2 Neu: Propylaeum Fachinformationsdienst (FID) Altertumswissenschaften

Integrierte Datenquellen in PropylaeumSEARCH (Auswahl)

- iDAI.bibliography/ZENON (Deutsches Archäologisches Institut)
- Fachkatalog Klassische Archäologie (UB Heidelberg)
- Fachkatalog Altertumswissenschaften (Bayerische Staatsbibliothek München)
- Fachkatalog Alter Orient (UB Tübingen)
- Gnomon Bibliographische Datenbank (GBD)
- Online-Katalog Römisch-Germanisches Zentralmuseum Mainz (RGZM)
- Online-Contents SSG Altertumswissenschaften (fachbezogener Ausschnitt aus der Datenbank Online Contents)
- EZB
- DBIS

Open-Access-Publizieren bei *Propylaeum*:

Angebote und Services des neuen Fach-
informationsdienstes Altertumswissenschaften

Dr. Maria Effinger (UB Heidelberg)

Albert-Ludwigs-Universität Freiburg

Mittwoch, 15.11.2017
18 Uhr c.t.
HS 1098,
Kollegiengebäude I

Propylaeum III
FACHINFORMATIONSDIENST
ALTERTUMSWISSENSCHAFTEN

Alle Interessenten/innen sind herzlich
eingeladen.

Veranstalter:
Institut für Archäologische Wissenschaften
- Abt. Klassische Archäologie

Seminar für Alte Geschichte • Seminar für
Griechische und Lateinische Philologie

Kolloquium
Altertumswissenschaften

Kolloquium
Klassische Archäologie

ALTERTUMSWISSENSCHAFTEN
www.uni-freiburg.de

6. Fachportale und Fachinformationsdienst

6.3 Fachportal Altertumswissenschaften und Archäologie der UB Freiburg

- Fachinformationsdienste, Portale, Fachgesellschaften
- Lexika
- Forschungsliteratur und Bibliographien
- Kataloge von Spezialbibliotheken
- Grundwissenschaften, Quellen, Nachbarwissenschaften
- Forschungsdaten
- Methoden, Technologien, Grabungswesen
- Museen und Sammlungen

Grundwissenschaften, Quellen, Nachbarwissenschaften

Epigraphik

- Inscriptiones Graecae (IG)
- Searchable Greek Inscriptions (Packard Humanities Institute)
- Attic Inscriptions Online (AIO)
- Corpus Inscriptionum Latinarum (CIL) – Archivum Corporis Electronicum (ACE) und CIL Open Access
- Epigraphik-Datenbank Clauss/Slaby (EDCS)
- Epigraphische Datenbank Heidelberg (EDH)
- Epigraphic Database Roma (EDR)
- Epigraphic Database Bari (EDB)
- Hispania Epigraphica (HE)
- Vindolanda Tablets Online (VTO) und Vindolanda Tablets Online II (VTO2)
- Roman Inscriptions of Britain (RIB online)
- Epigraphische Datenbank zum antiken Kleinasien
- Deutsche Inschriften Online (DIO)
- Epigraphisches Forschungs- und Dokumentationszentrum (EFDZ)
- EAGLE – European network of Ancient Greek and Latin Epigraphy

Numismatik

- Numismatische Bilddatenbank Eichstätt (NBE)
- Der Interaktive Katalog des Münzkabinetts der Staatlichen Museen zu Berlin – Preußischer Kulturbesitz
- Roman Provincial Coinage Online
- American Numismatic Society (ANS)
- DONUM – Database of Numismatic Materials
- MANTIS – A Numismatic Technologies Integration Service
- Coinage of the Roman Republic Online (CRRO)
- Coin Hoards of the Roman Republic Online (CHRR)
- Online Coins of the Roman Empire (OCRE)
- CoinArchives – Ancient Coins

Keramik

- Beazley Archive Pottery Database (BAPD)
- Attic Vase Inscriptions Project (AVI)

Denkmäler - Plastik, Architektur, Funde (Bilddatenbanken)

- IDA1.objects/Arachne – Objektdatenbank und kulturelle Archive des Deutschen Archäologischen Instituts (DAI)
- CLAROS (Classical Art Research Online Services)
- prometheus – das verteilte digitale Bildarchiv für Forschung und Lehre e. V.
- Antikensammlung der Staatlichen Museen zu Berlin
- Altes Museum
- Bode Museum
- Neues Museum
- SMB-digital Online-Datenbank der Sammlungen
- Pergamonmuseum
- Gesamtkatalog der Skulpturen in der Antikensammlung der Staatlichen Museen zu Berlin
- Antike Bronzen in Berlin
- Katalog der Gipsabgüsse nach griechisch-römischen Skulpturen in Berliner Sammlungen
- British Museum London
- Musée du Louvre Paris
- Metropolitan Museum New York
- Kunsthistorisches Museum Wien
- Munich Digital Research Archives (MUDIRA)
- Ubi Erat Lupa – römische Steindenkmäler
- TOMBA
- NAVIS I
- NAVIS II
- NAVIS III
- Theatrum
- Amphitheatrum
- Der Obergermanisch-Raetische Limes
- Der römische Limes in Österreich
- REALonline – Digitales Bildarchiv
- archREAL – Archäologische Kleinfunddatenbank zur mittelalterlichen Realienkunde

Papyrologie

- Papyri.info

7. Spezialdatenbanken für Forschungsliteratur und Quellen

7.1 Forschungsliteratur

7.1.1 Année Philologique (APh)

7.1.2 Gnomon Bibliographische Datenbank (GBD)

7.1.3 ZENON DAI / iDAI.bibliography

7.1.4 Dyabola

7.2 Quellen

7.2.1 Bilder

7.2.2 Inschriften

7.2.3 Münzen

7.2.4 Papyri

7.2.5 Texte

Exkurs: Datenwelten & Digital Humanities am Deutschen Archäologischen Institut

7. Spezialdatenbanken für Forschungsliteratur und Quellen

7.1.1 Année Philologique

7. Spezialdatenbanken für Forschungsliteratur und Quellen

7.1.2 Gnomon Bibliographische Datenbank (GBD)

Gnomon Bibliographische Datenbank
Eichstätter Informationssystem für die
Klassische Altertumswissenschaft

Timeout: 19:12Uhr | Impressum | Home | Meldung neuer Publikationen

Suche Listen Ergebnis Auswahl Korb Merkliste Stöbern

Gnomon Bibliographische Datenbank

Gesamtbestand Januar 2016 (mit integriertem englischen, französischen, italienischen und spanischen Thesaurus)

Suche mit einer Suchmaske

Allgemeine Suche
Personen, Jahr, Titel
Expertensuche
Stöbern

TagCloud

... mit dem Thesaurus

Thesaurus

... mit den Registern

Personen
Sammelbände
ISSNumber
Sprache
Monats-Liste
Barrington Atlas (A - Z)
Barrington Atlas (Länder)
Barrington (Koordinaten)
Dissertationen Online
Open Access Zeitschriften
Internet-Ressourcen
Youtube-Clips

Monatliche Liste neuer Monographien und Sammelbände und weiterer Neuerscheinungen

7. Spezialdatenbanken für Forschungsliteratur und Quellen

7.1.3 ZENON DAI / iDAI.bibliography

Recherchieren Sie wie gewohnt im ZENON DAI über diese Adresse:

[opac](#)

Search as usual in ZENON DAI through the address:

[opac](#)

ODER

Nutzen Sie iDAI.bibliography / ZENON 2.0 über diese Adresse:

[zenon.dainst.org](#)

Search in iDAI.bibliography / ZENON 2.0 through the address:

[zenon.dainst.org](#)

mit den erweiterten Funktionalitäten u.a. des DAI-Gazetteers.

7. Spezialdatenbanken für Forschungsliteratur und Quellen

7.1.3 ZENON DAI / iDAI.bibliography

iDAI.bibliography / ZENON

Neue einfache Suche starten Alle Felder Suchen

Bestand nach teilnehmenden Bibliotheken
Bestand der DAI-Bibliotheken (Eurasien, Orient, Zentrale)

Athen	Orient-Abteilung
Damaskus	Peking
DEI Amman	RGK Frankfurt
Eurasien-Abteilung	Rom
Istanbul	Sanaa
KAAK Bonn	Teheran
Kairo	Zentrale Berlin
Madrid	

Bibliothek der British School at Athens
Bibliothek der Winkelmann-Gesellschaft, Stendal
Bibliothek des International Centre for Underwater Archaeology Zadar

Zeitschriften
DAI Zeitschriften (Ed. by DAI)
Zeitschriftenbestand Zenon

e-Publikationen
e-Journals
e-Books
Online-Ressourcen
DBIS (Datenbank-Informationssystem)

Neuerwerbungen
November 2017
Oktober 2017
September 2017
August 2017
Juli 2017
Juni 2017
Mai 2017
April 2017
März 2017
Februar 2017
Januar 2017
Dezember 2016

Thesaurus

- Forschungsgeschichte
- Iberische Halbinsel
- Klassische Archäologie
- Kongresse
- RGK
- Thesaurus Eurasien-Abteilung
- Topographie

Wählen Sie einen Eintrag, um eine Recherche nach einem Thesaurusbegriff zu starten.

7. Spezialdatenbanken für Forschungsliteratur und Quellen

7.1.4 Dyabola

Das Projekt Dyabola umfasst unterschiedliche Datenbanken, darunter:

- Archäologische Bibliographie (Realkatalog des DAI Rom 1956 ff.)
- Sachkatalog der Römisch-Germanischen Kommission Frankfurt 1992 ff.

7. Spezialdatenbanken für Forschungsliteratur und Quellen

7.2.1 Bilder

Frelkon – Bild- und Multimediadatenbank der Universität Freiburg

Schnellsuche: in ...allen Pools innerhalb Suchen Erweiterter Suche Reset

UNI FREIBURG FREIKON

Willkommen bei der digitalen Bild- und Multimediadatenbank der Universität Freiburg

Freikon basiert auf der "easydb.university" der Firma Programmfabrik. Es ist eine web-browser-basierte Anwendung und 100% individualisierbar.

Die Institute der Universität Freiburg werden bei Lehre und Forschung durch Archivieren, Verwalten und Recherchieren von digitalen Bilddaten unterstützt. Das Recherchieren kann durch Aktivieren des *Connectors*  erheblich erweitert werden, indem man Bilddatenbanken anderer Universitäten durchsucht.

Der *Hilfe*-Knopf führt ins Wiki des Rechenzentrums zu den Freikon-Kurzanleitungen *Recherche* und *Archivieren*.

7. Spezialdatenbanken für Forschungsliteratur und Quellen

7.2.1 Bilder

prometheus – Das verteilte digitale Bildarchiv für Forschung und Lehre

prometheus
Das verteilte digitale Bildarchiv
für Forschung & Lehre

1.607.531 Bilder | 93 Datenbanken | 168 Lizenzierte Institutionen | 8.090 Persönliche Zugänge

Suche

Sie finden bei uns **1.607.531 qualitativ hochwertige, digitalisierte Bilder aus Kunst, Kultur und Geschichte für Ihre Forschung und Lehre.**

prometheus ist ein verteiltes digitales Bildarchiv, das derzeit **93** Instituts-, Forschungs- und Museumsdatenbanken unter einer Oberfläche verbindet. Mit Sitz am Kunsthistorischen Institut der Universität zu Köln wird es durch den gemeinnützigen Verein prometheus e.V. zur Förderung von Wissenschaft und Forschung vertreten.

→ Hier können Sie sich registrieren!

Neuigkeiten

Up to date nach Updates +++ Was sind RomBuk, Kalderasch und Képes levelezőlap?
Kritische Digitalisierung einer problematischen Postkartenwelt +++ Suchen und Unerwartetes finden
+++ Ihr Upload und das Teilen von Bildmaterial

Bildserie der Woche

Martin Luthers Thesen
31. Oktober 1517 – Vor 500 Jahren veröffentlichte Martin Luther 95 Thesen, ...
mehr...

7. Spezialdatenbanken für Forschungsliteratur und Quellen

7.2.1 Bilder

The Beazley Archive Pottery Database und Corpus Vasorum Antiquorum Online

CLASSICAL ART RESEARCH CENTRE UNIVERSITY OF OXFORD

Home | Beazley Archive | **Pottery database** | Gem research | Terracottas | Other databases | Events | Resources | Publications | People

Beazley Archive

The Beazley Archive

Housed on the top floor of the Ioannou Centre, behind the Ashmolean Museum and next to Oxford's main classical library, the Beazley Archive is a world centre for the study of ancient Greek painted pottery.

The Archive contains the world's largest collection of photographs of ancient Greek painted pottery, as well as relevant books and offprints, extensive material on the history of gem-collecting, and thousands of other documents and photographs relating to classical archaeology and to Sir John Beazley. Many of the Archive's images are available online, but the Archive's library remains a resource of central importance for research on classical art.

Beazley Archive library

History
Contents
Funding
Visiting us
Contact us
Accessibility
Copyright

Search

Use of cookies on this site

Site Map | Copyright | Accessibility | Contact Us

Corpus Vasorum Antiquorum

Home | Browse or search | About CVA | Countries | Museums & collections | Information for authors

The *Corpus Vasorum Antiquorum* ('Corpus of Ancient Vases') is the oldest research project of the Union Académique Internationale.

It consists of a series of high-quality catalogues of mostly ancient Greek painted pottery in collections around the world. The first fascicule appeared in 1922 and since then almost 400 have appeared, illustrating more than 100,000 vases in 24 countries.

The three-year CVA Online project began in 2000, when Oxford University's Beazley Archive (Classical Art Research Centre) was invited to undertake the digitization of out-of-print fascicules. Some further digitization has occurred up to 2016. The digitized catalogues can be viewed and browsed through this site, which also provides links to the fully searchable Beazley Archive Pottery Database.

Supported by:

Union Académique | Getty Grant Program | British Academy | University of Oxford | Bavarian Academy | Austrian Academy | Institut de France; Académie des Inscriptions et Belles-lettres | Swiss Academy | Unione Accademica Nazionale (Rome)

Contact us | Use of cookies on this site

7. Spezialdatenbanken für Forschungsliteratur und Quellen

7.2.2 Inschriften

Europeana EAGLE Project

Logo: europeana eagle project

Navigation: HOME RESOURCES » NEWS IDEA ASSOCIATION » EAGLE PROJECT » CONTACTS

THE PROJECT
THE EAGLE BEST PRACTICE NETWORK
COLLECTIONS
EAGLE PROMO VIDEO
EVENTS
FUNDING AND SUPPORT
PRESS ROOM
WORKING GROUPS
WORK PACKAGES
DOCUMENTS & DELIVERABLES

SEARCH THE INSCRIPTIONS DATABASE

HOME » COLLECTIONS

COLLECTIONS

SEARCH THE INSCRIPTIONS DATABASE

SEARCH WEB SITE

SEARCH

COLLECTIONS

- Arachne
- Archäia Kypriaki Grammateia Digital Corpus - Inscriptions/STARC collection
- Epigraphic Database Bari - Epigraphic Documents of Christian Patronage
- Epigraphic Database Heidelberg
- Epigraphic Database Rome
- Hispania Epigraphica Online
- PETRAE
- The Last Statues of Antiquity
- VBI ERAT LUPA

Classical Greek and Latin culture is at the very foundation of modern European identity. From philosophy to architecture, geometry to law, a variety of contemporary subjects and disciplines have their roots in the classical world. Only a small fraction of the total production of Greco-Roman texts has survived to the present day, leaving wide gaps in the historiographical record of an epoch that is immensely relevant to our modern day lives.

The collections held by the EAGLE partners have been assembled with the two-fold criterion of historical-cultural significance and strong thematic unity.

EAGLE collections feature a great variety of inscriptions written in Greek, Latin and other ancient languages, providing scholars with an authoritative resource by which to verify the reliability of historical reconstructions. Additionally, the collections equip the broad public with a way to understand and easily appreciate interesting and geographically dispersed inscriptions.

This section will offer an overview of each of the major collections represented in EAGLE.

7. Spezialdatenbanken für Forschungsliteratur und Quellen

7.2.3 Münzen

Projekte der American Numismatic Society (ANS)

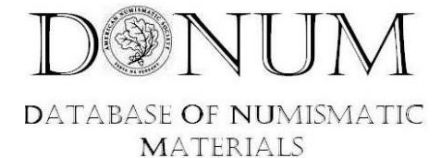
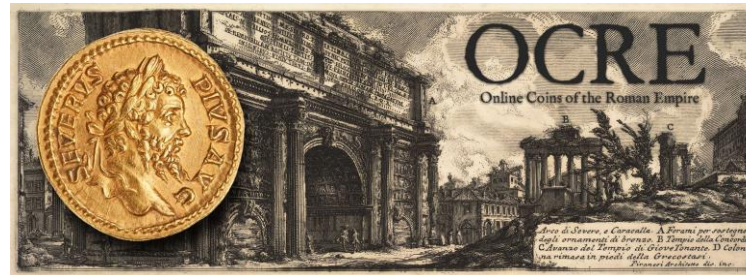

7. Spezialdatenbanken für Forschungsliteratur und Quellen

7.2.3 Münzen

Bestände Projekt Verbund Kooperationen News Literatur Presse Kontakt Impressum Datenschutz

NUMiD | Netzwerk universitärer Münzsammlungen in Deutschland

Willkommen auf den Seiten des numismatischen Forschungs- und Digitalisierungsverbunds NUMiD!

Hier entsteht ein Portal, das in naher Zukunft die Bestände von aktuell 28 akademischen Münzsammlungen deutscher Universitäten virtuell zusammenführt. Darüber hinaus werden hier numismatische eLearning-Module entstehen, online-Ausstellungen präsentiert und weitere Angebote aus dem Bereich numismatischer Forschung und Lehre bereitgestellt. Nähere Informationen zu Projekt und Verbund sowie News und Literaturhinweise sind schon jetzt unter den entsprechenden Menüpunkten zu finden.

Die ersten universitären Münzsammlungen des Verbunds (Bochum, Düsseldorf, Erlangen-Nürnberg, **Freiburg**, Halle, Heidelberg, Münster und Tübingen) haben bereits begonnen, ihre Bestände mit dem NUMiD-System zu erschließen. Voll implementiert ist das NUMiD-System inzwischen bei den Sammlungen in Düsseldorf, Heidelberg und Münster (die Seiten sind per Klick auf die Vorschaubilder erreichbar).

Wir wünschen viel Vergnügen beim Erkunden der universitären Münzsammlungen Deutschlands und ihrer wertvollen Bestände.

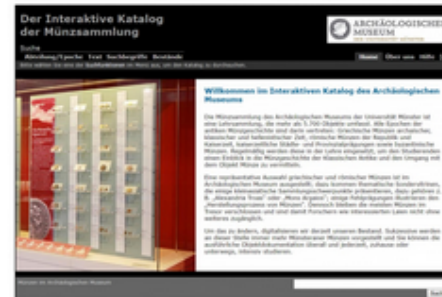
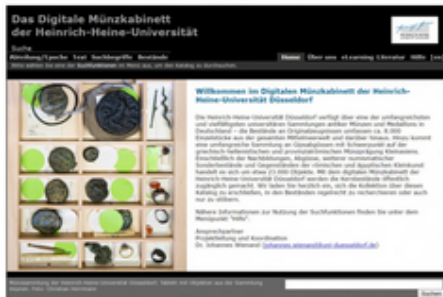

7. Spezialdatenbanken für Forschungsliteratur und Quellen

79.2.4 Papyri

Papyri.info und Trismegistos

Papyri.info
Browse: DDbDP HGV APIS TM Number or Search: Data Bibliography

Papyri.info has two primary components. The **Papyrological Navigator** (PN) supports searching, browsing, and aggregation of ancient papyrological documents and related materials; the **Papyrological Editor** (PE) enables multi-author, version controlled, peer reviewed scholarly curation of papyrological texts, translations, commentary, scholarly metadata, institutional catalog records, bibliography, and images.

Papyri.info aggregates material from the **Advanced Papyrological Information System** (APIS), **Duke Databank of Documentary Papyri** (DDbDP), **Heidelberger Gesamtverzeichnis der griechischen Papyrusurkunden Ägyptens** (HGV), **Bibliographie Papyrologique** (BP), and depends on close collaboration with **Trismegistos**, for rigorous maintenance of relationship mapping and unique identifiers. Work is in progress to incorporate content from the **Arabic Papyrological Database** (APD) as well. ...read [more](#).

Search the navigator | Contribute content

Partners
APIS
DDbDP
HGV
BP
[Trismegistos](#)
APD

More information
[Digital Papyrology blog](#)

TRISMEGISTOS
An interdisciplinary portal of papyrological and epigraphical resources formerly Egypt and the Nile valley (800 BC-AD 800), now [expanding](#) to the Ancient World in general
[How to cite TM](#)
[NEW A guide for first time users](#)

Texts | Collections | Archives | People | Networks | Places | Authors | Editors

Text Irregularities
Calendar
Abbreviations & Formulae
Seals & Stamps
LDAB
Bibliography

Last updated on 2016-11-11
Search for a TM-number:

[Straight to Text Search Form](#)

WE WANT YOU FOR TRISMEGISTOS
Do not ask what TM can do for you, but what YOU can do for TM!

Trismegistos Online Publications
Downloads
Facebook | Twitter
Partners | Funding
About | Contact

7. Spezialdatenbanken für Forschungsliteratur und Quellen

7.2.4 Papyri

Papyrusportal

Start | Sitemap English

Berlin | Bonn | Bremen | Erlangen | Giessen | Halle | Heidelberg | Jena | Köln | Leipzig | Marburg | Trier | Würzburg

Das 'Papyrus Portal'

Das 'Papyrus Portal' ist ein Projekt, das dem Nutzer eine effiziente und effektive Suche durch alle digitalisierten und elektronisch katalogisierten Papyrussammlungen Deutschlands und eine einheitliche Präsentation der Suchergebnisse mit den wichtigsten Informationen zu einem Papyrus ermöglicht. Außerdem wird auf die umfangreicheren und detaillierten Daten der Originaldatenbanken verlinkt. Die inhaltlichen und informationstechnologischen Unterschiede in den einzelnen Datenbanken auszugleichen, ist eine wesentliche Aufgabe des 'Papyrus Portals'. Dafür wurden ein Standard für die Erschließungskategorien und Festlegungen für Metadaten geschaffen. Das 'Papyrus Portal' ist kompatibel mit dem Advanced Papyrological Information System (APIS) und anderen Metadatenbanken. Unter Verwendung der Open Source Software **MyCoRe** und aufbauend auf den Erfahrungen im **Papyrusprojekt Halle-Jena-Leipzig** fand der Aufbau des 'Papyrus Portal' mit der finanziellen Unterstützung der Deutschen Forschungsgemeinschaft statt.

Programmed by
Universität Leipzig
UBL/URZ
© 2007 - 2015
Version 2.2

Powered by
<MyCoRe>

Deutsche
Forschungsgemeinschaft
DFG

7. Spezialdatenbanken für Forschungsliteratur und Quellen

7.2.4 Papyri

Papyri der Universitätsbibliothek Freiburg

KONTAKT KONTO INFOS FÜR ... FACHPORTALE FREIE PLÄTZE

RECHERCHE NUTZEN & LEIHEN UNTERSTÜTZUNG LERNORT IHRE UB

Suche in ... Katalog Website

universitätsbibliothek freiburg

→ Start → Recherche → Historische Sammlungen → Bestände & Benutzung → Papyri

Papyri

Die UB besitzt zahlreiche, in 147 Glasplatten gefasste Fragmente von Papyrustexten in hieratischer, demotischer, koptischer, arabischer und griechischer Schrift.

Beschreibung der Sammlung	+	Historische Sammlungen +49 761 203 3945 histsam@ub.uni-freiburg.de
Konkordanz der Papyri	+	
Bestellung und Benutzung	+	Sonderlesesaal +49 761 203 3945 sls@ub.uni-freiburg.de Mo–Fr 9–18 Uhr

Papyrus-Fragment einer attischen Gerichtsrede ([Inv. Nr. 9](#))

7. Spezialdatenbanken für Forschungsliteratur und Quellen

7.2.5 Texte

Perseus Digital Library

PERSEUS DIGITAL LIBRARY

GREGORY R. CRANE, EDITOR-IN-CHIEF
TUFTS UNIVERSITY

("Agamemnon", "Hom. Od. 9.1", "denarius")

[All Search Options \[view abbreviations\]](#)

[Home](#) [Collections/Texts](#) [Perseus Catalog](#) [Research](#) [Grants](#) [Open Source](#) [About](#) [Help](#)

Browse the Collections

[Greek and Roman Materials](#)

Primary and secondary sources for the study of ancient Greece and Rome

[Art & Archaeology Artifact Browser](#)

Look through a massive library of art objects, sites, and buildings. The library's catalogs document 1305 coins, 1909 vases, 2003 sculptures, 179 sites, 140 gems, and 424 buildings. Each catalog entry has a description of the object and its context; most have images. Descriptions and images have been produced in collaboration with many museums, institutions, and scholars. Catalog information and keywords have been taken from standard sources, which are cited in the entries for each object.

[Arabic Materials](#)

Arabic language documents

[Germanic Materials](#)

Materials for the study of the Germanic Peoples

[19th-Century American](#)

Sources on the history of the 19th-century United States.

[Renaissance Materials](#)

Primary and secondary sources in early modern English literature

[Richmond Times Dispatch](#)

Issues of the Richmond Times Dispatch.

[Humanist and Renaissance Italian Poetry in Latin](#)

Latin poems produced in Italy or in Italian cultural environments during the period starting from around the birth of Dante until the first half of the sixteenth century

Word Counts by Text Collection

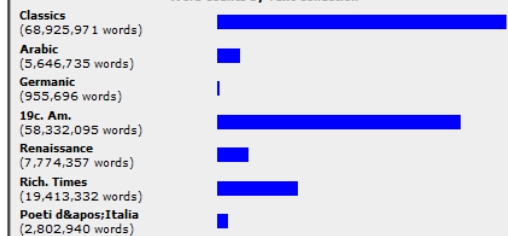

[View a map](#) of the most frequently mentioned places in the Perseus Digital Library.

Or by collection:

- [Greek and Roman Materials](#)
- [19th-Century American](#)
- [Renaissance Materials](#)
- [Richmond Times Dispatch](#)

7. Spezialdatenbanken für Forschungsliteratur und Quellen

7.2.5 Texte

Thesaurus Linguae Graecae (TLG)

THESAURUS LINGVAE GRAECAE®
A Digital Library of Greek Literature
Project Director: Maria Pantelia

My Account (inst) + Logout

HOME CANON TEXT SEARCH BROWSE LEXICA N-GRAMS STATISTICS VOCAB. TOOLS HELP

BROWSER

HERODOTUS

Lines: 20
Display: Greek
Links: Active

Search this text Text Structure Links: Morphology/Lexica || N-Grams Select || Statistics A | A | A

Book 1 section 1 line 5 GO

Prev | Next

HERODOTUS, *Historiae*. {0016.001}

1.
ΚΑΕΙΩ

(p) Ηροδότου Θουρίου ιστορίας ἀπόδεξις ἦδε, ὡς μῆτε τὰ γενόμενα ἐξ ἀνθρώπων τῷ χρόνῳ ἐξίτηλα γένηται, μήτε ἔργα μεγάλα τε καὶ θαυμαστά, τὰ μὲν Ἕλλησι, τὰ δὲ βαρβάροισι ἀποδεχθέντα, ἀκλεᾶ γένηται, τὰ τε ἄλλα καὶ δι' ἣν αἰτίην ἐπολέμησαν ἀλλήλοισι. (5)

(1) Περσέων μὲν νυν οἱ λόγοι Φοίνικας αἰτίους φασί

+ Cite this Work

- Translation

Perseus

- Morphological Analysis and Lexica

- N-grams

- Statistics

7. Spezialdatenbanken für Forschungsliteratur und Quellen

7.2.5 Texte

Library of Latin Texts (LLT-A)

The search interface features a "Filter: Suchkriterien" section with buttons for "Einschließen", "Periode", "Autor", "Titel", and "Jahr". The "Autor" button is circled in red. Below this, a "VollText" button is also circled in red. At the bottom of the filter section, buttons for "Wortformen", "Syntax", and "Löschen" are circled in red.

The search results are displayed in a table with columns for "Contents" and "Contexts". The "Contents" column lists various sections like "pag. : 183, linea : 1" and "salutatio, pag. : 183, linea : 2". The "Contexts" column shows the corresponding Latin text, such as "C. Plinius Caecilius Secundus - Epistulae (LLA 384) liber : 6, epistula : 16, pag. : 183, linea : 1".

At the bottom of the interface, there are search options: "Normale Suche" (selected) and "Suche nach Ähnlichkeiten". There are also checkboxes for "Überprüfung der Wortformen" and "Suche nach Wortformen innerhalb von 3 Sätzen". The "Ausführen" section contains buttons for "Suchen", "Treffer/Periode", "Alles löschen", "Speichern", and "Laden".

Archäologische Forschungs- und Informationsressourcen im Kontext

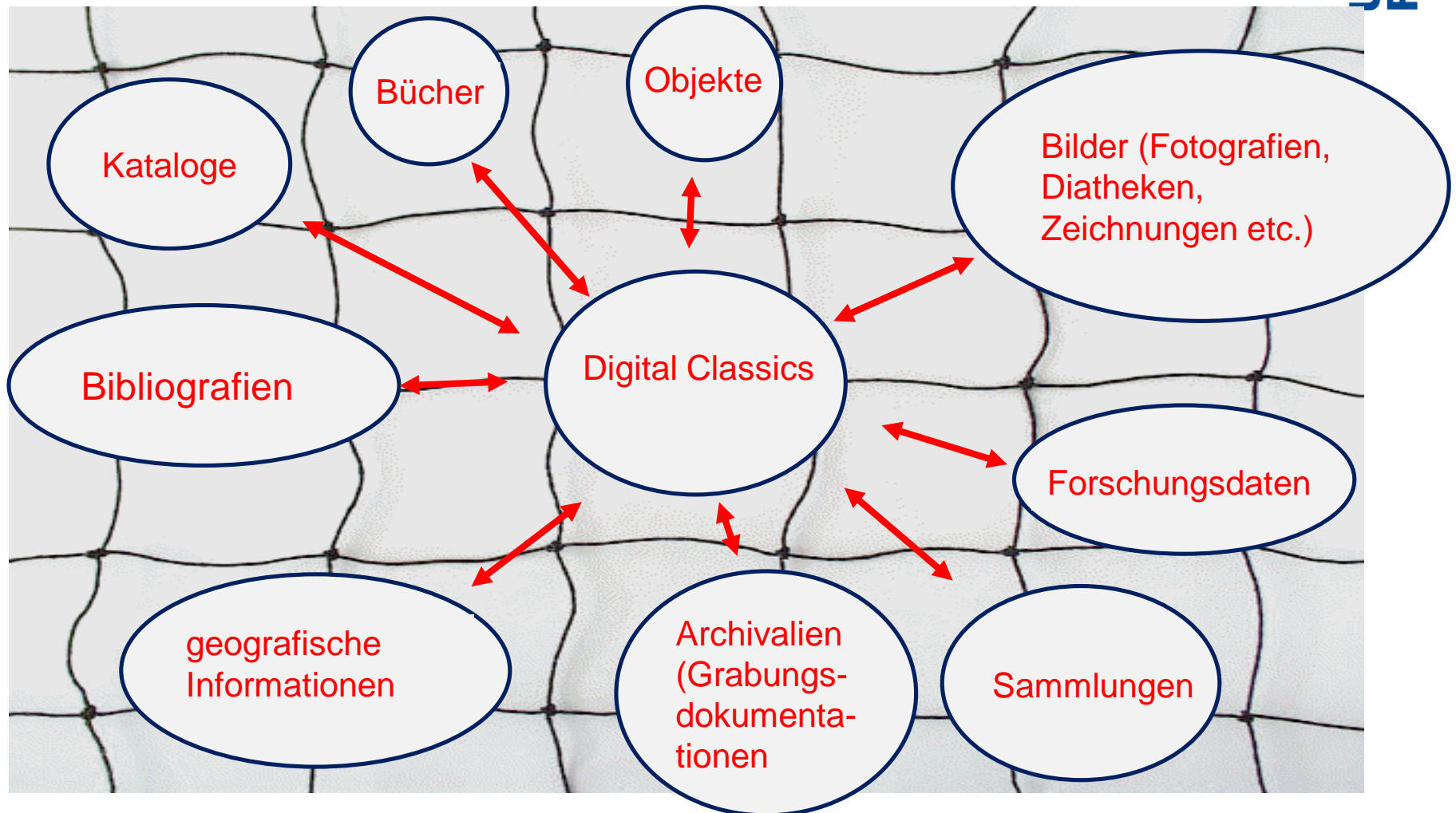

Digitale und Virtuelle Forschungsinfrastrukturen unterstützen...

- gezielte Recherchierbarkeit
- intelligente Vernetzung
- Zitierfähigkeit

- nachhaltige Verfügbarkeit
- die Möglichkeit, Analyse-Instrumente, beispielsweise aus den Bereichen Textmining, Geoinformationssysteme oder Visualisierungstools anzuwenden
- Kommunikation & kollaboratives Arbeiten

Exkurs: Datenwelten & Digital Humanities am Deutschen Archäologischen Institut (DAI)

iDAI.welt

Exkurs: Datenwelten & Digital Humanities am Deutschen Archäologischen Institut (DAI)

[iDAI.bibliography / ZENON](#)

Neue einfache Suche starten

Bestand nach teilnehmenden Bibliotheken

Berliner DAI-Bibliotheken (Eurasien, Orient, Zentrale)

Athen	Orient-Abteilung
Damaskus	Peking
DEI Amman	RGK Frankfurt
Eurasien-Abteilung	Rom
Istanbul	Sanaa
KAAK Bonn	Teheran
Kairo	Zentrale Berlin
Madrid	

Bibliothek der British School at Athens
Bibliothek der Winkelmann-Gesellschaft, Stendal
Bibliothek des International Centre for Underwater Archaeology Zadar

Thesaurus

- Festschriften >
- Forschungsgeschichte >
- Iberische Halbinsel >
- Klassische Archäologie >
- Kongresse >
- RGK >
- Thesaurus Eurasien-Abteilung >
- Topographie >

/ Centro y periferia en el mundo... / Exemplant

Zitieren Als E-Mail versenden Datensatz exportieren Zu den Favoriten

NO IMAGE AVAILABLE

Centro y periferia en el mundo clásico = centre and periphery in the ancient world : actas = proceedings

Parallelsachtitel: CIAC
Centre and periphery in the ancient world

Weitere Verfasser: International Congress of Classical Archaeology, Alvarez Martínez, José María, 1947-, Nogales Basarrate, Trinidad., Rodà, Isabel.

Ort/Verlag/Jahr: Mérida : Museo Nacional de Arte Romano, 2014.

Umfang/Format: 2 v. (1979 p.) : ill., maps, plans ; 31 cm.

Schlagworte: Congresses

Thesaurus: Mérida zTopogEuropSüdEuSpaniExtreBadajMérida
Augusta Emerita zTopogEuropSüdEuSpaniExtreBadajAugusta E

iDAI.gazetteer: Mérida ↗
Augusta Emerita ↗

Inhalte/Bestandteile: 184 Datensätze

Tags: Keine Tags, Fügen Sie den ersten Tag hinzu + Tag hinzufügen

Ähnliche Einträge

- A new cavalryman (eques) from Augusta Emerita (Mérida, Spain). von: Edmondson, J. C. (Jonathan). Ort/Verlag/Jahr: (2009)
- [Rez.zu:] Corpus de mosaicos romanos de España, 1. Mosaicos romanos de Mérida. von: Hanoune, R. Ort/Verlag/Jahr: (1980)
- Mérida : Guía de la ciudad y de sus monumentos von: Almagro Gorbea, Martín, 1946- Ort/Verlag/Jahr: (1957)
- Guía de Mérida. von: Almagro Gorbea, Martín, 1946- Ort/Verlag/Jahr: (1972)
- El circo romano de Mérida. von: Mérida, José Ramón, 1856-1933. Ort/Verlag/Jahr: (1925)

Exemplare Weitere Informationen Kommentare MARC-Format Zugang

ATHEN

Signatur:	Beschreibung:	Exemplarstatus:	Notiz:
-----------	---------------	-----------------	--------

Wählen

Exkurs: Datenwelten & Digital Humanities am Deutschen Archäologischen Institut (DAI)

[iDAI.objects / Arachne](#)

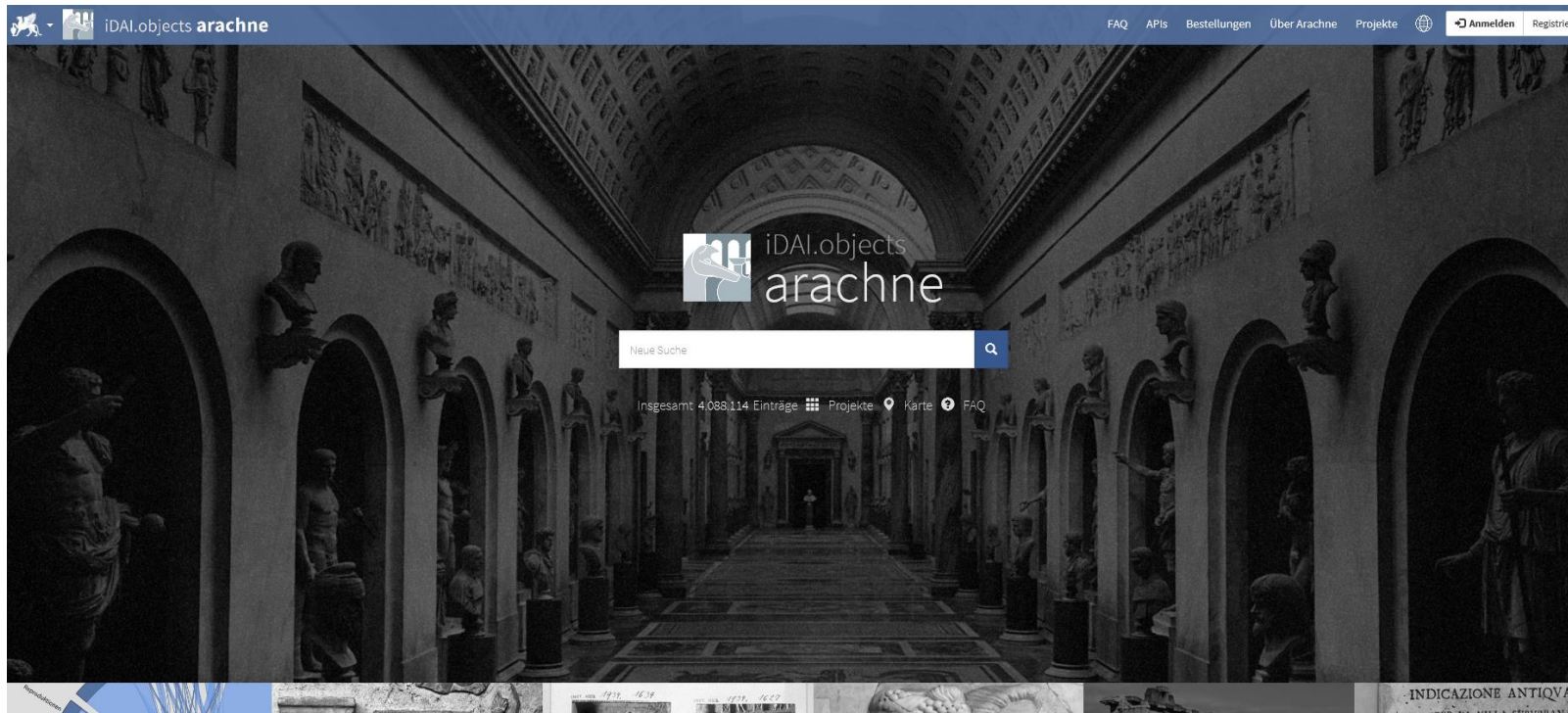

Exkurs: Datenwelten & Digital Humanities am Deutschen Archäologischen Institut (DAI)

iDAI.objects / Arachne

DAI.objects arachne

FAQ APIs Bestellungen Über Arachne Projekte

Alle Projekte in Arachne

DAI - Objektdatenbank	Sammlungen	Digitale Publikationen
<p>Emagines</p> <ul style="list-style-type: none">Fotothek DAI IstanbulFotothek DAI KairoFotothek DAI MadridFotothek DAI Rom<ul style="list-style-type: none">Skulpturenegative DAI RomNachlass Josef RöderInventarbücherImage GridFotoarchiv der Zentrale des DAI in BerlinFotothek DAI Orientabteilung	<ul style="list-style-type: none">Antikensammlung der Staatlichen Museen zu BerlinDie Skulpturen der Berliner AntikensammlungKatalog der Gipsabgüsse nach griechisch-römischen Skulpturen in Berliner SammlungenAbgüßsammlung BonnAbgüßsammlung SaarbrückenSchloß Fasanerie (Adolphseck) bei FuldaAntikenmuseum der Universität LeipzigDie Fotosammlung Max von OppenheimGemälde- und Grafiksammlung StendalArchäologisches Museum ThessalonikiNachlass Georg KossackAntike Plastik 5.0://Fotothek MünchenMünchener Abguss Sammlung	<ul style="list-style-type: none">Wohnkultur im spätantiken OstiaDie Basilica AemiliaDie Heiligtümer in KanathaClarac, Musée de sculptureDas Museo Maffei als Online-EditionCorpus der Antiken SarkophageCorpus der minoischen und mykenischen SiegelJörn Lang, "Mit Wissen geschmückt?". Zur bildlichen Rezeption griechischer Dichter und Denker in der römischen Lebenswelt (Wiesbaden 2012)H. Rose, Die römischen Terrakottamasken in den Nordwestprovinzen. MAR XXXVII (2006)Katalog der Skulpturen im Archäologischen Museum von ThessalonikiTorsten Bendschus – Stefan Feuser, Bilder und Vorstellungen römischer Hafenanlagen. Gattungübergreifende Dokumentation und kontextualisierte Analyse römischer HafendarstellungenU. Stockinger, Dressed to Drill. The Evidence of Funerary Monuments on Roman Centurions' Equipment. <i>Journal of Roman Military Equipment Studies</i> 18, 2017K. Sporn (Hrsg.), Spiegel Europas. Die Antikensammlung im Suermondt-Ludwig-Museum
<p>iDAI.bookbrowser</p> <ul style="list-style-type: none">Rezeption der Antike im semantischen NetzDie Antike in Zeichnung, Plan und Bauaufnahme	<p>Sonstige Projekte</p> <ul style="list-style-type: none">ARIADNE - The Way Forward to Digital Archaeology in EuropeDer Ägyptologe Georg Steindorff: Ein Briefnachlass und dessen wissenschaftsgeschichtliche ErforschungSyrian Heritage Archive ProjectAnalyse zur Arachne-NutzungAfrican Archaeology Archive CologneDie preußische Denkmalpflege in der Provinz Brandenburg/Berlin CARAREDatenbank - Bildwerke bei PausaniasRheinisch-Westfälisches WirtschaftsarchivCIL Open AccessSpanische CodicesDas Hellespont-ProjektWerkstätten vormoderner WirtschaftsräumeOur Place: Our Place in the World	<p>Digitale Kataloge</p> <p>Palilia</p> <ul style="list-style-type: none">Palilia 20: Alexandra W. Busch, Militär in Rom. Militärische und paramilitärische Einheiten im kaiserzeitlichen StadtbildPalilia 24: Johannes Lipps, Die Basilica Aemilia am Forum Romanum. Der kaiserzeitliche Bau und seine Ornamentik (Diss. Köln 2008)Palilia 25: M. Tombrägel, Die republikanischen Otiumvillen von Tivoli. Palilia 25Palilia 26: Wolfgang Ehrhardt, Dekorations- und Wohnkontext. Beseitigung, Restaurierung und Konservierung von Wandbemalungen in den campanischen Antikenstätten <p>Mitteilungen des Deutschen Archäologischen Instituts, Römische Abteilung</p> <ul style="list-style-type: none">Band 121, 2015: I bolli laterizi delle residenze imperiali sul Palatino a Roma
<p>Monumentbrowser</p> <ul style="list-style-type: none">Ara PacisPergamonaltarbrowserCorpus der Antiken SarkophageTrajanssäuleKönigplan des Arnold Mercator		<p>Wissenschaftliche Qualifikationsarbeiten</p> <ul style="list-style-type: none">H. Rose, Die römischen Terrakottamasken in den Nordwestprovinzen. MAR XXXVII (2006)

Exkurs: Datenwelten & Digital Humanities am Deutschen Archäologischen Institut (DAI)

iDAI.objects / Arachne

- Bilder: 5.288
- Buchsseiten: 4.643
- Einzelobjekte: 1.194
- Bauwerkstelle: 1.131
- Bauwerke: 304
- Topographien: 145
- Literatur: 100
- Reproduktionen: 59
- Rezeptionen: 36
- Bücher: 27
- Mehrteilige Denkmäler: 8
- Gruppierungen: 3
- Szenen: 3
- Inschriften: 1
- Sammlungen: 1
- Typen: 1

The main content area displays a grid of search results. The first row includes a topographic map of Pompeii, a book cover titled "Pompeji oder die besterhaltene Stadt in Italien" by Duval de Saligny, another book cover "Pompeji" by Engelmann, a book cover "POMPEII DIE ÄLTESTEN ABGRABUNGEN" by Presuhn, and a photograph of the Casa IX 1, 20. The second row features a photograph of the Tempel der Isis VII 7, 27.28, which is circled in red, and other photographs of various structures in Pompeii. The bottom row shows a photograph of the Casa V 1, 18.11.12 and a photograph of the Tempel VII 7, 32.

Exkurs: Datenwelten & Digital Humanities am Deutschen Archäologischen Institut (DAI)

iDAI.objects / Arachne

DAI.objects arachne pompeji

FAQ APIs Bestellungen ÜberArachne Projekte

AKTUELLE SUCHE pompeji

VORIGES ERGEBNIS
Casa V 1, 18.11.12. Sog. Casa degli Epigrammi
Neapel (Metropolitanstadt) / Pompeji / Pompei

ANGEZEIGTER DATENSATZ 7 von 12.944

NÄCHSTES ERGEBNIS
Casa VI 12, 2 Sog. Casa del Fauno (älterer Name auch Casa di Oesthe)
Neapel (Metropolitanstadt) / Pompeji / Pompei

ORTE

Tempel der Isis VIII 7, 27.28
Neapel (Metropolitanstadt) / Pompeji / Pompei
arachne.dainat.org/entity/5764

Informationen zum Bauwerk

Lokalisierung
Neapel (Metropolitanstadt), (Pompeii), (Pompeii), Italien, Pompei
Ortsname (als Fußweihnahme) - C

Geographische Beschreibung
Situation: Der Isis-Tempel (Iseum) liegt im Theaterbezirk an der südlichen Stadtmauer Pompejis in der Regio VIII, Insula 7, Eingänge 27.28. Innerhalb dieses Bezirkes befindet sich der Tempel am nordöstlichen Rand zwischen der samnitischen Palästra und dem Zeus-Melichios-Tempel.
Antike Landschaft: Kampanien
Römische Provinz: Italia
Kulturepoche: römisch

Datierung
Bauwerk: Samnitisch, Tuffperiode 2. Jh.

Charakterisierung
Gebäudetyp: Tempel
Erhaltung: gut
Beschreibung: Der Baukomplex war ein Heiligtum der ägyptischen Göttin Isis. Er besteht aus einem Naos und einer ihn umgebenden Porticus. An den Südwest- und Südostseiten gibt es acht Nebenräume unterschiedlicher Größe und Nutzung. Der Naos erhielt ein normales Giebeldach, das bis über den Pronaos ragte. Die Porticus umfasste 23 gemauerte Säulen dorischer Ordnung.
Der Hauptaltar stand nicht wie üblich in der Tempelachse, sondern stand links vor dem Naos. Neben dem Hauptaltar gab es noch fünf weitere Altäre zwischen den Säulen. Vor dem Naos gab es eine untermauerte Grube für Opferreste. Gegenüber befand sich eine Einfriedung für ein Wasserbassin. Zu beiden Seiten der Treppe, die zum Naos emporstieg, standen gemauerte kleine Pfeiler, die mit importierten Hieroglyphentexten beschrieben waren. Durch eine Verkleinerung der benachbarten Palästra wurde Raum zugunsten des Tempels hinzugewonnen. Im sog. Raum 9 wurden die spektakulärsten und besten Wandmalereien von ganz Pompeji gefunden. (4. Stil); Gebäudetyp speziell: dorisch
Antiker Kontext: urban

Geschichte
Baugeschichte: Beim Erdbeben 62 n. Chr. wurde der samnische Tempel zerstört. Danach wurde das Tempelgelände durch N. Popidius Celsinus erweitert und der Tempel neu aufgebaut. Nach dem Erdbeben sind der Apollon-Tempel und der Isis-Tempel die einzigen Tempel, die wieder aufgebaut wurden.
Ausgrabung: 1764. 1766. 1781 ff.
Bemerkungen: Funde: Herme des C. Norbanus Sorex, Kalktäfel mit Hieroglyphen (aus Ägypten importiert).

Literatur
P. Hoffmann In: Charybdis Bd 7, Der Isis-Tempel in Pompeji, Abb. 1
F. Coarelli, Rom. Ein archäologischer Führer (Mainz 2000) Zenon

Entity-ID: 5764
Kategorie: Bauwerke
Seriennummer: 2100193

Abbildungen (4)

Verknüpfte Objekte (40)

- Buchseiten
- Einzelobjekte
- Literatur
- Bücher
- Topographien

Exkurs: Datenwelten & Digital Humanities am Deutschen Archäologischen Institut (DAI)

iDAI.gazetteer

Der iDAI.Gazetteer ist ein Webservice, der Ortsnamen mit Koordinaten verbindet und in zwei Richtungen wirken soll. Nach innen dient er als Normdatenvokabular für sämtliche ortsbezogenen Informationen und Informationssysteme des DAI. Nach außen soll er diese mit den weltweiten Gazetteer-Systemen verbinden.

Exkurs: Datenwelten & Digital Humanities am Deutschen Archäologischen Institut (DAI)

iDAI.gazetteer

Thesaurus Erweiterte Suche Einfache Suche

Istanbul <https://gazetteer.dainst.org/place/2285315>

← Zurück

Informationen zum Ort

Namen *Bevorzugter Name:* Istanbul *Türkisch*
Byzantion (Antik) *Deutsch*
Byzanz (Antik) *Deutsch*
Istanbul *Deutsch*
Konstantinopel (Antik) *Deutsch*
(mehr)

Lage *Breite:* 41.01384, *Länge:* 28.94966 m (Genauigkeit: Keine Angabe)

Art *Bewohnter Ort*

Kontexte Suche nach verknüpften Objekten in iDAI.objects
 Suche nach verknüpften Einträgen in iDAI.bibliography
 Suche nach verknüpften Einträgen via Pelagios

Liegeort *Welt*
 Türkei Cumhuriyeti, Republik Türkei, Türkei, Turqi, ...
 Istanbul (Provinz), ايسطنبول, 伊斯坦布尔, Istanbul, ...

Beinhaltet *Insgesamt 200 Orte:*

- Abdullhamid I Turbesi
- Abdullah Pasha Kasrı
- Agios Georgios Manganai
- Ahmed III Iskele Çeşmesi
- Alman Cesmesi, *Deutscher Brunnen, Alman Çeşmesi*
- Altorientalisches Museum
- Anadolu Hisari, *anatolic fortress*
- Archäologisches Museum
- Arkeoloji Müzesi

Exkurs: Datenwelten & Digital Humanities am Deutschen Archäologischen Institut (DAI)

IANUS: Forschungsdatenzentrum Archäologie & Altertumswissenschaften

Forschungsdatenzentrum Archäologie & Altertumswissenschaften

IANUS

Forschungsdatenzentrum | Datenportal | IT-Empfehlungen

IANUS - Forschungsdatenzentrum Archäologie & Altertumswissenschaften

Herzlich willkommen bei IANUS !

IANUS ist ein von der DFG gefördertes Projekt (2011-2017) zum Aufbau eines nationalen Forschungsdatenzentrums für die Archäologie und Altertumswissenschaften in Deutschland, beantragt von einer DFG-Arbeitsgruppe und koordiniert durch Frau Prof. Dr. Friederike Fless und Herrn Prof. Dr. Ortwin Dally am Deutschen Archäologischen Institut in Berlin.

Ziel von IANUS ist es, auf die Möglichkeiten und Herausforderungen einzugehen, die sich durch die Arbeit mit digitalen Daten und Methoden ergeben und zunehmend den Alltag in den Altertumswissenschaften prägen. Da in Deutschland bislang eine zentrale, disziplinspezifische Adresse fehlt, die Fragen und Antworten zum Forschungsdatenmanagement sowie zum Lebenszyklus von forschungsrelevanten Informationen bündelt und fachlich angepasste technische Lösungen umsetzt, wird eine Daten- und Serviceinfrastruktur aufgebaut. Diese soll über die Grenzen von Bundesländern, Institutionen und Projektlaufzeiten hinweg in einem Regelbetrieb IT-Dienstleistungen anbieten.

Nach der abgeschlossenen Konzeptphase (2014) werden digitale Forschungsdaten aus der Archäologie, den Altertumswissenschaften und weiteren verwandten Nachbarwissenschaften gesammelt, beschrieben, katalogisiert, migriert, um sie künftig zu archivieren und online bereitzustellen. Dadurch soll eine Nachprüfbarkeit von Forschungsergebnissen im Sinne der guten wissenschaftlichen Praxis erleichtert, eine langfristige Nachnutzung von Forschungsdaten ermöglicht, dem drohenden Verlust von primären und sekundären Inhalten entgegengewirkt sowie der Austausch von Fachinhalten verbessert werden.

Darüber hinaus werden Forscher und Institutionen bei der Erstellung, Beschreibung, Verarbeitung, Erhaltung und Weitergabe von digitalen Daten unterstützt, u.a. durch die Formulierung und Publikation von Mindeststandards, Ratgebern und Best-Practice-Beispielen, Tools, Anleitungen und Lehrmaterialien. Mit den nationalen und internationalen fachlich relevanten Archivsystemen und Datenspeichern besteht bereits eine kooperative Zusammenarbeit, auf die die Angebote von IANUS entsprechend abgestimmt werden. Nach dem Auslaufen der DFG-Förderung Ende 2017 wird eine Versteigerung und Fortführung des Betriebes angestrebt.

Förderer
DFG

Mitwirkende
archäologische
staatssammlung
münchen

Letzte News

- Projektübersicht: Statement zu minimalen IT-Kenntnissen
Von Maurice Heinrich vor 10 Tagen hinzugefügt
- Projektübersicht: Datenportal Version 0.2 online
Von Maurice Heinrich vor etwa 1 Monat hinzugefügt
- Projektübersicht: Archäoinformatische Lehrveranstaltungssammlung online
Die Liste der gemeldeten archäoinformatischen Lehrveranstaltungen für das Wintersemester

Exkurs: Datenwelten & Digital Humanities am Deutschen Archäologischen Institut (DAI)

FreiDok plus (Universitätsbibliothek Freiburg)

FreiDok plus

Universitätsbibliothek Freiburg

🏠 Finden Veröffentlichen Über myFreiDok 

FreiDok plus

In FreiDok plus können Sie Publikationen veröffentlichen und nach ihnen recherchieren. Sie können aber auch nur bibliographische Zitate (Publikationen ohne Datei-Upload) erfassen.

Die Entwicklung von FreiDok plus zu einem umfassenden Forschungsinformationssystem geht jedoch weiter. Informationen zu Publikationen aller Art, Personen und Institutionen können miteinander verknüpft werden, um so die gesamte Freiburger Forschungslandschaft für alle sichtbar abbilden zu können. Weitere Module für die Dokumentationen von Projekten, Patenten, Preisen usw. stehen auf der Agenda.

Photo: Sebastian Bender

Was FreiDok plus bietet

- Veröffentlichung von Publikationen und Forschungsdaten
- Möglichkeit, auch rein bibliographische Angaben einzuspielen, um eine umfassende Hochschulbibliographie aufzubauen
- Verknüpfung von Informationen zu Personen, Institutionen und Publikationen

News

24.08.2016
FreiDok plus unterstützt nun auch VIAF-ID und Researcher-ID als Personen-IDs. Unter myFreiDok->"**Mein Konto**" können Sie diese IDs und weitere Daten Ihrer persönlichen Seite pflegen, sobald Ihre persönliche Seite mit Ihrem Uni-Account verknüpft wurde.

Dr. Jones: „Um ein guter Archäologe zu werden, müssen Sie aus der Bibliothek raus!!!“

Herzlichen Dank!

